



LEI Nº 034 DE 23 DE DEZEMBRO DE 2022

Estima a Receita e Fixa a Despesa sobre a Lei Orçamentária para o exercício de 2023 e dá outras providências.

A Prefeita do Município de Amaraji, Estado de Pernambuco, no uso das atribuições conferidas pela Lei Orgânica Municipal, consoante disposições contidas no § 1º do art. 124, da Constituição do Estado de Pernambuco, do art. 165, § 2.º, da Constituição Federal e do art. 4.º, da Lei Complementar n.º 101, de 04 de maio de 2000, faz saber que a Câmara de Vereadores aprovou e ela sanciona a seguinte Lei:

Art. 1º – A Presente Lei estima a Receita em R\$92.576.108,26 (Noventa e dois milhões, quinhentos e setenta e seis mil, cento e oito reais e vinte e seis centavos) e fixa a Despesa em igual valor, do Município de Amaraji para o Exercício de 2023, compreendendo:

ORÇAMENTO GERAL 2023	
	<i>Em R\$ 1,00</i>
I – GERAL	
RECEITAS	92.576.108,26
DESPESAS	92.576.108,26
II - FISCAL	
RECEITAS	63.936.870,51
DESPESAS	63.936.870,51
III - SEGURIDADE SOCIAL	
RECEITAS	28.639.237,75
DESPESAS	28.639.237,75

I – O Orçamento Fiscal referente aos Poderes Municipais, seus órgãos e entidades da Administração Direta, inclusive Fundos e Fundação instituída pelo Poder Público;

II – O Orçamento da Seguridade Social, abrangendo todas as entidades e órgãos a ela vinculadas;

Art. 2º – Ficam estimadas as Receitas e fixadas as Despesas, respeitadas as fontes de recursos estabelecidas e indicam compatibilidade e adequação as Leis de Diretrizes Orçamentárias e PPA vigente.

Art. 3º. – A Receita total estimada no mesmo valor da Despesa Total em R\$92.576.108,26 (Noventa e dois milhões, quinhentos e setenta e seis mil, cento e oito reais e vinte e seis centavos) sendo R\$63.936.870,51 (Sessenta e três milhões, novecentos e trinta e seis mil, oitocentos e setenta reais e cinquenta e um centavos) do



PREFEITURA MUNICIPAL
AMARAJI
O futuro em nossas mãos



Documento Assinado Digitalmente por: ALINE DE ANDRADE GOUVEIA
Acesse em: <https://ste.ice.pe.gov.br/epv/validaDoc.seam> Código do documento: 09b40a48-7bc-48af-b650-1d53cd1167a5

Tesouro Municipal e R\$28.639.237,75 (Vinte e oito milhões, seiscentos e trinta e nove mil, duzentos e trinta e sete reais e setenta e cinco centavos) de outras fontes das

entidades da Administração Indireta, inclusive Fundação instituída pelo Poder Público Municipal, bem como aos recursos vinculados no âmbito dos Poderes Estadual e Federal.

Art. 4º – A Receita será realizada mediante arrecadação dos Tributos e de outras Receitas Correntes e de Capital na forma da legislação em vigor, de acordo com o seguinte sumario Geral:

I - ORCAMENTO FISCAL E DA SEGURIDADE SOCIAL	
RECEITA CORRENTES	
Impostos, Taxas e Contribuições de Melhoria	2.585.226,02
Receita de Contribuições	5.958.747,62
Receita Patrimonial	425.333,22
Receita de Serviços	1.847.636,41
Transferências Correntes	77.513.712,88
Outras Receitas Correntes	5.162.865,83
Contribuições (Intra- Orçamentária)	4.084.183,30
Dedução das Receitas para Formação do FUNDEB	-5.741.853,54
RECEITA DE CAPITAL	
Alienação de Bens	94.000,83
Transferências de Capital	646.255,69
TOTAL GERAL DA RECEITA PREVISTA	92.576.108,26

Art. 5º – A Despesa será realizada segundo a discriminação estabelecida pelas Portarias estabelecidas pela Secretaria do Tesouro Nacional – STN:

I - ORCAMENTO FISCAL E DA SEGURIDADE SOCIAL	
1. DESPESAS	
2.1 COM RECURSOS DO TESOURO e Outras Fontes	
01 – Legislativa	2.963.563,67
04 - Administração	5.989.899,60
06 – Segurança Pública	30.515.,88
08 – Assistência Social	2.720.954,44
09 – Previdência Social	13.608.788,26
10 - Saúde	12.309.495,05
12 – Educação	41.252.167,66

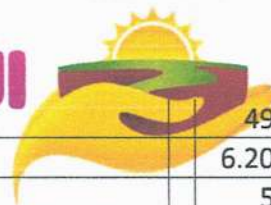

13 – Cultura	494.941,41
15 – Urbanismo	6.203.275,17
16 – Habitação	50.859,82
18 – Gestão Ambiental	2.061.857,06
20 – Agricultura	1.309.131,72
23 – Comercio e Serviços	76.289,72
26 – Transporte	274.643,02
27 – Desporto e Lazer	503.512,20
28 – Encargos Especiais	1.800.437,58
99 – Reserva de Contingência	925.776,00
SUB TOTAL	92.576.108,26

I - ORÇAMENTO FISCAL E DA SEGURIDADE SOCIAL	
1. DESPESAS POR CATEGORIAS ECONOMICAS	
3.1 DESPESAS CORRENTES	76.028.475,17
Pessoal e Encargos Sociais	49.179.558,76
Juros e Encargos da Dívida	25.429,90
Outras Despesas Correntes	26.823.486,51
3.2 – DESPESAS DE CAPITAL	15.621.857,09
Investimentos	14.808.099,98
Amortização da Dívida	813.757,11
3.3 - RESERVA DE CONTINGENCIA	925.776,00
Reserva de Contingência – Administração Direta	925.776,00
Reserva de Contingência – RPPS	0,00
SUB TOTAL	
TOTAL GERAL ORÇAMENTO FISCAL e DA SEGURIDADE	92.576.108,26
TOTAL GERAL DA DESPESA FIXADA	92.576.108,26

Art. 6º. – O Poder Executivo, no interesse da Administração poderá designar como Unidades Gestoras de Créditos Orçamentários, unidades orçamentárias subordinadas ao mesmo órgão, com as atribuições de movimentar dotações atribuídas as unidades orçamentárias, atendendo as disposições do artigo 14, Parágrafo Único e do artigo 66 da Lei Federal n. 4.320/64 de 17 de Março de 1964.

Art. 7º – Fica o Poder Executivo autorizado, nos termos do Parágrafo 8. do artigo 165 da Constituição Federal, a:

I – Abrir Créditos Suplementares, no decorrer do Exercício de 2023, até o limite do art. 18 da Lei de Diretrizes Orçamentárias em relação a Despesa Geral Fixada na presente Lei, para atender as Despesas cujas dotações se verificarem insuficientes;





PREFEITURA MUNICIPAL
AMARAJI
O futuro em nossas mãos



Documento Assinado Digitalmente por: ALINE DE ANDRADE GOUVEIA
Acesse em: <https://stc.tce.pe.gov.br/epv/validaDoc.seam> Código do documento: 09b40a48-7bbc-48af-b650-1d53cd1167a5

II – realizar operações de créditos por antecipação da receita para atender a insuficiências de caixa.

III – Proceder remanejamento de dotações para ajustes de fontes de recursos compatíveis para adequação do cronograma orçamentário e financeiro, sem onerar o limite fixado no inciso I do caput.

Art. 8º – O Quadro de Detalhamento da Despesa por elemento, será publicado, através de Decreto do Poder Executivo, imediatamente após a publicação da Presente Lei, inclusive com indicação clara das fontes de recursos para execução orçamentária, em conformidade com quadro do STN – Secretaria do Tesouro Nacional e Tribunal de Contas do Estado de Pernambuco.

Parágrafo Único – A Discriminação da Despesa de que trata o caput deste artigo será feita em cada projeto, atividade, ou operações especiais com a demonstração, por fontes de recursos, das categorias econômicas, grupos de despesa, modalidades de aplicação e elementos de despesa, estes últimos poderão ser alterados por acréscimo de despesa, ou por sua inclusão em grupo de despesa, mediante registro contábil operacionalizado diretamente em sistema informatizado, não sendo computadas, tais alterações, nos limites legais autorizados para abertura de créditos suplementares, e que será disciplinado por portarias do Secretário da Fazenda do Município.

Art. 9º – Excluem-se dos limites definidos no caput do art. 7.º, os créditos suplementares decorrentes de operações de crédito, e aquelas indicadas ao grupo de pessoal e encargos sociais, bem como aquelas previsões do art. 22 da Lei de Diretrizes Orçamentárias.

Art. 10 – Para efeito das alterações orçamentárias através de créditos adicionais, observar-se o seguinte:

I – só será considerado crédito adicional especial a inclusão de novos projetos, atividades ou operações especiais nos programas respectivos, desde que haja autorização legislativa específica para sua abertura;

II – não serão considerados, para efeito do Inciso I, a inclusão de dotação de dotação orçamentária já existente mesmo que em fonte de recursos não prevista, excepcionalmente regulamentado por portaria do Secretário Municipal da Fazenda.

III – a inclusão ou alteração de grupo de despesa em projeto, atividades ou operação especial, contemplados na Lei Orçamentária e em créditos adicionais será feita mediante a abertura de crédito adicional suplementares, respeitados os objetivos dos programas aos quais se vinculam;

IV – VETADO.

Art. 11 – O Orçamento Anual, objetivo da presente lei corresponde ao Orçamento Fiscal e Orçamento de Seguridade Social, estabelecidos na legislação vigente.



PREFEITURA MUNICIPAL
AMARAJI
O futuro em nossas mãos



Documento Assinado Digitalmente por: ALINE DE ANDRADE GOUVEIA
Acesse em: <https://etce.tce.pe.gov.br/epv/validaDoc.seam> Código do documento: 09b40a48-7bbc-48af-b650-1d53cd1167a5

Art. 12 – Esta Lei entrará em vigor na data de sua publicação, com seus efeitos jurídicos a partir de 01 de Janeiro de 2023.

Art. 13 – Ficam revogadas, expressamente, todas as disposições em contrário.

Gabinete da Prefeita, 23 dezembro de 2022

ALINE DE ANDRADE
GOUVEIA:05867400409

Assinado de forma digital por ALINE DE
ANDRADE GOUVEIA:05867400409
Dados: 2022.12.23 11:48:51 -03'00'

ALINE DE ANDRADE GOUVEIA
PREFEITA



PREFEITURA MUNICIPAL
AMARAJI
O futuro em nossas mãos



Documento Assinado Digitalmente por: ALINE DE ANDRADE GOUVEIA
Acesse em: <https://etce.tce.pe.gov.br/epv/validaDoc.seam> Código do documento: 09b40a48-7bbc-48af-b650-1d53cd1167a5

PROJETO DE LEI ORÇAMENTÁRIA PARA O EXERCÍCIO DE 2023

GESTÃO: ALINE DE ANDRADE GOUVEIA



PREFEITURA MUNICIPAL
AMARAJI
O futuro em nossas mãos



Documento Assinado Digitalmente por: ALINE DE ANDRADE GOUVEIA
Acesse em: <https://etce.tce.pe.gov.br/epp/validadoc.seam> Código do documento: 09b40a48-7bbc-48af-b650-1d53cd1167a5

ANEXOS

PREFEITURA MUNICIPAL DE AMARAJI

R ROCHA PONTUAL N 72 - CNPJ:11294360/0001-60

Orçamento Programa - Exercício de 2023

Anexo 01

DEMONSTRATIVO DA RECEITA E DESPESA SEGUNDO AS CATEGORIAS ECONOMICAS

(Inc.II, §1º, Art.2º)

Página 1

RECEITA	R\$	R\$
RECEITAS CORRENTES		
IMPOSTOS, TAXAS E CONTRIBUIÇÕES DE MELHORIA	2.585.226,02	
CONTRIBUIÇÕES	5.958.747,62	
RECEITA PATRIMONIAL	425.333,22	
RECEITA DE SERVIÇOS	1.847.636,41	
TRANSFERÊNCIAS CORRENTES	77.513.712,88	
OUTRAS RECEITAS CORRENTES	5.162.865,83	
CONTRIBUIÇÕES (INTRA)	4.084.183,30	
(R) DEDUÇÕES DO FUNDEB	-5.741.853,54	
SUB TOTAL		91.835.851,74
TOTAL		91.835.851,74
SUPERAVIT DO ORCAMENTO CORRENTE		15.807.376,57
RECEITAS DE CAPITAL		
ALIENAÇÃO DE BENS	94.000,83	
TRANSFERÊNCIAS DE CAPITAL	646.255,69	
SUB TOTAL		740.256,52
TOTAL		16.547.633,09
RESUMO		
RECEITAS CORRENTES	93.493.521,98	
RECEITAS CORRENTES (INTRA)	4.084.183,30	
DEDUÇÕES DA RECEITA CORRENTE	-5.741.853,54	
RECEITAS DE CAPITAL	740.256,52	
TOTAL DE RECEITAS		92.576.108,26
TOTAL		92.576.108,26

DESPESA	R\$	R\$
DESPESAS CORRENTES		
PESSOAL E ENCARGOS SOCIAIS	49.179.558,76	
JUROS E ENCARGOS DA DÍVIDA	25.429,90	
OUTRAS DESPESAS CORRENTES	26.823.486,51	
SUB TOTAL		76.028.475,17
SUPERAVIT DO ORCAMENTO CORRENTE		15.807.376,57
TOTAL		91.835.851,74
DESPESAS DE CAPITAL		
INVESTIMENTOS	14.808.099,98	
AMORTIZAÇÃO DA DÍVIDA	813.757,11	
SUB TOTAL		15.621.857,09
RESERVA DE CONTINGENCIA		925.776,00
TOTAL		16.547.633,09
RESUMO		
DESPESAS CORRENTES	76.028.475,17	
DESPESAS DE CAPITAL	15.621.857,09	
RESERVA DE CONTINGÊNCIA	925.776,00	
TOTAL DE DESPESA		92.576.108,26
TOTAL		92.576.108,26



PREFEITURA MUNICIPAL DE AMARAJI

R ROCHA PONTUAL N 72 - CNPJ:11294360/0001-60

Orçamento Programa - Exercício de 2023

DEMONSTRATIVO DA RECEITA E DESPESA SEGUNDO AS CATEGORIAS ECONOMICAS

(Inc.II, §1º, Art.2º)

Anexo 01

Página 2





PREFEITURA MUNICIPAL DE AMARAJI
R ROCHA PONTUAL N 72 - CNPJ:11294360/0001-60

Anexo 02
Página 1

Orçamento Programa - Exercício de 2023
RECEITAS SEGUNDO AS CATEGORIAS ECONOMICAS

Documento Assinado Digitalmente por: ALINE DE ANDRADE GOUVEIA
Acesse em: https://eccc.tec.pe.gov.br/epp/validaDoc.seam?Codigo_documento:09b40a48-7bbc-48af-b650-1d53cd1167a5

Código	Especificação	F.R.	Desdobramento	SubCategoria Fonte	Categoria Econômica
1000.00.0.0	RECEITAS CORRENTES	0.000.000			93.493,52
1100.00.0.0	IMPOSTOS, TAXAS E CONTRIBUIÇÕES DE MELHORIA	0.000.000		2.585.226,02	
1110.00.0.0	IMPOSTOS	0.000.000		2.266.691,41	
1112.00.0.0	IMPOSTOS SOBRE O PATRIMÔNIO	0.000.000	569.951,01		
1112.50.0.0	IMPOSTO SOBRE A PROPRIEDADE PREDIAL E TERRITORIAL URBANA	0.000.000	377.676,59		
1112.50.0.1	IMPOSTO SOBRE A PROPRIEDADE PREDIAL E TERRITORIAL URBANA - P	0.01.00	131.992,61		
1112.50.0.2	IMPOSTO SOBRE A PROPRIEDADE PREDIAL E TERRITORIAL URBANA - M	0.01.00	32.045,74		
1112.50.0.3	IMPOSTO SOBRE A PROPRIEDADE PREDIAL E TERRITORIAL URBANA - D	0.01.00	213.638,24		
1112.53.0.0	IMPOSTOS SOBRE TRANSMISSÃO "INTER VIVOS" DE BENS IMÓVEIS E D	0.000.000	192.274,42		
1112.53.0.1	IMPOSTOS SOBRE TRANSMISSÃO "INTER VIVOS" DE BENS IMÓVEIS E D	0.01.00	85.455,30		
1112.53.0.2	IMPOSTOS SOBRE TRANSMISSÃO "INTER VIVOS" DE BENS IMÓVEIS E D	0.01.00	53.409,56		
1112.53.0.4	IMPOSTOS SOBRE TRANSMISSÃO "INTER VIVOS" DE BENS IMÓVEIS E D	0.01.00	53.409,56		
1113.00.0.0	IMPOSTOS SOBRE A RENDA E PROVENTOS DE QUALQUER NATUREZA	0.000.000	810.141,69		
1113.03.0.0	IMPOSTO SOBRE A RENDA - RETIDO NA FONTE	0.000.000	810.141,69		
1113.03.1.0	IMPOSTO SOBRE A RENDA - RETIDO NA FONTE - TRABALHO	0.000.000	729.721,20		
1113.03.1.1	IMPOSTO SOBRE A RENDA - RETIDO NA FONTE - TRABALHO - PRINCIP	0.01.00	729.721,20		
1113.03.4.0	IMPOSTO SOBRE A RENDA - RETIDO NA FONTE - OUTROS RENDIMENTOS	0.000.000	80.420,49		
1113.03.4.1	IMPOSTO SOBRE A RENDA - RETIDO NA FONTE - OUTROS RENDIMENTOS	0.01.00	80.420,49		
1114.00.0.0	IMPOSTOS SOBRE A PRODUÇÃO E CIRCULAÇÃO DE MERCADORIAS E SERV	0.000.000	886.598,71		
1114.51.0.0	IMPOSTOS SOBRE SERVIÇOS	0.000.000	886.598,71		
1114.51.1.0	IMPOSTO SOBRE SERVIÇOS DE QUALQUER NATUREZA - ISSQN	0.000.000	886.598,71		
1114.51.1.1	IMPOSTO SOBRE SERVIÇOS DE QUALQUER NATUREZA - ISSQN - PRINCI	0.01.00	854.552,97		
1114.51.1.2	IMPOSTO SOBRE SERVIÇOS DE QUALQUER NATUREZA - ISSQN - MULTAS	0.01.00	32.045,74		
1120.00.0.0	TAXAS	0.000.000		318.534,61	
1121.00.0.0	TAXAS PELO EXERCÍCIO DO PODER DE POLÍCIA	0.000.000	286.488,88		
1121.01.0.0	TAXAS DE INSPEÇÃO, CONTROLE E FISCALIZAÇÃO	0.000.000	104.255,46		
1121.01.0.1	TAXAS DE INSPEÇÃO, CONTROLE E FISCALIZAÇÃO - PRINCIPAL	0.01.00	56.186,86		
1121.01.0.2	TAXAS DE INSPEÇÃO, CONTROLE E FISCALIZAÇÃO - MULTAS E JUROS	0.01.00	5.340,96		
1121.01.0.5	TAXAS DE INSPEÇÃO, CONTROLE E FISCALIZAÇÃO - MULTAS	0.01.00	21.363,82		
1121.01.0.6	TAXAS DE INSPEÇÃO, CONTROLE E FISCALIZAÇÃO - JUROS DE MORA	0.01.00	21.363,82		
1121.04.0.0	TAXA DE CONTROLE E FISCALIZAÇÃO AMBIENTAL	0.000.000	10.681,91		
1121.04.0.3	TAXA DE CONTROLE E FISCALIZAÇÃO AMBIENTAL - DÍVIDA ATIVA	0.01.00	10.681,91		
1121.50.0.0	TAXA DE FISCALIZAÇÃO DE VIGILÂNCIA SANITÁRIA	0.000.000	171.551,51		
1121.50.0.4	TAXA DE FISCALIZAÇÃO DE VIGILÂNCIA SANITÁRIA - DÍVIDA ATIVA	0.01.00	171.551,51		
1122.00.0.0	TAXAS PELA PRESTAÇÃO DE SERVIÇOS	0.000.000	32.045,73		
1122.01.0.0	TAXAS PELA PRESTAÇÃO DE SERVIÇOS EM GERAL	0.000.000	32.045,73		
1122.01.0.1	TAXAS PELA PRESTAÇÃO DE SERVIÇOS EM GERAL - PRINCIPAL	0.01.00	21.363,82		
1122.01.0.4	TAXAS PELA PRESTAÇÃO DE SERVIÇOS EM GERAL - DÍVIDA ATIVA - M	0.01.00	10.681,91		
1200.00.0.0	CONTRIBUIÇÕES	0.000.000		5.958.747,62	
1210.00.0.0	CONTRIBUIÇÕES SOCIAIS	0.000.000		4.390.556,41	
1215.00.0.0	CONTRIBUIÇÕES PARA REGIMES PRÓPRIOS DE PREVIDÊNCIA E SISTEM	0.000.000	4.390.556,41		
1215.01.0.0	CONTRIBUIÇÃO DO SERVIDOR CIVIL	0.000.000	4.390.556,41		
1215.01.1.0	CONTRIBUIÇÃO DO SERVIDOR CIVIL ATIVO	0.000.000	4.390.556,41		
1215.01.1.1	CONTRIBUIÇÃO DO SERVIDOR CIVIL ATIVO - PRINCIPAL	0.03.00	4.390.556,41		
1240.00.0.0	CONTRIBUIÇÃO PARA O CUSTEIO DO SERVIÇO DE	0.000.000		1.568.191,21	



PREFEITURA MUNICIPAL DE AMARAJI
R ROCHA PONTUAL N 72 - CNPJ:11294360/0001-60

Anexo 02
Página 2

Orçamento Programa - Exercício de 2023
RECEITAS SEGUNDO AS CATEGORIAS ECONOMICAS

Código	Especificação	F.R.	Desdobramento	SubCategoria Fonte	Categoria Econômica
1241.00.0.0	ILUMINAÇÃO PÚBLICA	0.000.000	1.568.191,21		
1241.50.0.0	CONTRIBUIÇÃO PARA O CUSTEIO DO SERVIÇO DE ILUMINAÇÃO PÚBLICA	0.000.000	1.568.191,21		
1241.50.0.1	CONTRIBUIÇÃO PARA O CUSTEIO DO SERVIÇO DE ILUMINAÇÃO PÚBLICA	0.01.00	1.568.191,21		
1300.00.0.0	RECEITA PATRIMONIAL	0.000.000		425.333,22	
1310.00.0.0	EXPLORAÇÃO DO PATRIMÔNIO IMOBILIÁRIO DO ESTADO	0.000.000		5.000,00	
1311.00.0.0	EXPLORAÇÃO DO PATRIMÔNIO IMOBILIÁRIO DO ESTADO	0.000.000	5.000,00		
1311.01.0.0	ALUGUÉIS, ARRENDAMENTOS, FOROS, LAUDÊMIOS, TARIFAS DE OCUPAÇ	0.000.000	5.000,00		
1311.01.1.0	ALUGUÉIS E ARRENDAMENTOS	0.000.000	5.000,00		
1311.01.1.1	ALUGUÉIS E ARRENDAMENTOS - PRINCIPAL	0.01.00	5.000,00		
1320.00.0.0	VALORES MOBILIÁRIOS	0.000.000		420.333,22	
1321.00.0.0	JUROS E CORREÇÕES MONETÁRIAS	0.000.000	420.333,22		
1321.01.0.0	REMUNERAÇÃO DE DEPÓSITOS BANCÁRIOS	0.000.000	402.708,07		
1321.01.0.1	REMUNERAÇÃO DE DEPÓSITOS BANCÁRIOS - PRINCIPAL	0.01.00	338.082,51		
1321.01.0.1	REMUNERAÇÃO DE DEPÓSITOS BANCÁRIOS - PRINCIPAL	0.01.00	11.750,10		
1321.01.0.1	REMUNERAÇÃO DE DEPÓSITOS BANCÁRIOS - PRINCIPAL	0.05.13	5.875,05		
1321.01.0.1	REMUNERAÇÃO DE DEPÓSITOS BANCÁRIOS - PRINCIPAL	0.05.81	47.000,41		
1321.04.0.0	REMUNERAÇÃO DOS RECURSOS DO REGIME PRÓPRIO DE PREVIDÊNCIA SO	0.000.000	17.625,15		
1321.04.0.1	REMUNERAÇÃO DOS RECURSOS DO REGIME PRÓPRIO DE PREVIDÊNCIA SO	0.03.00	17.625,15		
1600.00.0.0	RECEITA DE SERVIÇOS	0.000.000		1.847.636,41	
1610.00.0.0	SERVIÇOS ADMINISTRATIVOS E COMERCIAIS GERAIS	0.000.000		1.847.636,41	
1611.00.0.0	SERVIÇOS ADMINISTRATIVOS E COMERCIAIS GERAIS	0.000.000	1.847.636,41		
1611.01.0.0	SERVIÇOS ADMINISTRATIVOS E COMERCIAIS GERAIS	0.000.000	1.847.636,41		
1611.01.0.1	SERVIÇOS ADMINISTRATIVOS E COMERCIAIS GERAIS - PRINCIPAL	0.01.00	1.847.636,41		
1700.00.0.0	TRANSFERÊNCIAS CORRENTES	0.000.000		77.513.712,88	
1710.00.0.0	TRANSFERÊNCIAS DA UNIÃO E DE SUAS ENTIDADES	0.000.000		43.314.636,17	
1711.00.0.0	TRANSFERÊNCIAS DECORRENTES DE PARTICIPAÇÃO NA RECEITA DA UNI	0.000.000	28.265.246,52		
1711.51.0.0	COTA-PARTE DO FUNDO DE PARTICIPAÇÃO DOS MUNICÍPIOS - FPM	0.000.000	28.254.564,61		
1711.51.1.0	COTA-PARTE DO FUNDO DE PARTICIPAÇÃO DOS MUNICÍPIOS - COTA ME	0.000.000	26.693.001,19		
1711.51.1.1	COTA-PARTE DO FUNDO DE PARTICIPAÇÃO DOS MUNICÍPIOS - COTA ME	0.01.00	26.693.001,19		
1711.51.2.0	COTA-PARTE DO FUNDO DE PARTICIPAÇÃO DO MUNICÍPIOS - 1% COTA	0.000.000	780.781,71		
1711.51.2.1	COTA-PARTE DO FUNDO DE PARTICIPAÇÃO DO MUNICÍPIOS - 1% COTA	0.01.00	780.781,71		
1711.51.3.0	COTA-PARTE DO FUNDO DE PARTICIPAÇÃO DOS MUNICÍPIOS - 1% COTA	0.000.000	780.781,71		
1711.51.3.1	COTA-PARTE DO FUNDO DE PARTICIPAÇÃO DOS MUNICÍPIOS - 1% COTA	0.01.00	780.781,71		
1711.52.0.0	COTA-PARTE DO IMPOSTO SOBRE A PROPRIEDADE TERRITORIAL RURAL	0.000.000	10.681,91		
1711.52.0.1	COTA-PARTE DO IMPOSTO SOBRE A PROPRIEDADE TERRITORIAL RURAL	0.01.00	10.681,91		
1712.00.0.0	TRANSFERÊNCIAS DAS COMPENSAÇÕES FINANCEIRAS PELA EXPLORAÇÃO	0.000.000	277.729,71		
1712.52.0.0	COTA-PARTE DA COMPENSAÇÃO FINANCEIRA PELA PRODUÇÃO DE PETRÓL	0.000.000	277.729,71		
1712.52.4.0	COTA-PARTE DO FUNDO ESPECIAL DO PETRÓLEO - FEP	0.000.000	277.729,71		
1712.52.4.1	COTA-PARTE DO FUNDO ESPECIAL DO PETRÓLEO - FEP - PRINCIPAL	0.01.00	277.729,71		
1713.00.0.0	TRANSFERÊNCIAS DE RECURSOS DO SISTEMA ÚNICO DE SAÚDE - SUS	0.000.000	6.539.263,71		
1713.50.0.0	TRANSFERÊNCIAS DE RECURSOS DO SISTEMA ÚNICO DE SAÚDE - SUS -	0.000.000	6.538.195,52		
1713.50.1.0	TRANSFERÊNCIAS DE RECURSOS DO BLOCO DE MANUTENÇÃO DAS AÇÕES	0.000.000	4.390.311,11		
1713.50.1.1	TRANSFERÊNCIAS DE RECURSOS DO BLOCO DE MANUTENÇÃO DAS AÇÕES	0.05.07	954.695,89		
1713.50.1.1	TRANSFERÊNCIAS DE RECURSOS DO BLOCO DE MANUTENÇÃO DAS AÇÕES	0.05.07	2.096.733,28		
1713.50.1.1	TRANSFERÊNCIAS DE RECURSOS DO BLOCO DE MANUTENÇÃO DAS AÇÕES	0.05.07	257.263,17		

Documento Assinado Digitalmente por: ALINE DE ANDRADE GOUVEIA
Acesse em: <https://ste.cce.pe.gov.br/epp/validaDoc.seam> Código do documento: 09b40a48-7bbc-48af-b650-1d53cd1167a5



PREFEITURA MUNICIPAL DE AMARAJI
R ROCHA PONTUAL N 72 - CNPJ:11294360/0001-60

Anexo 02
Página 3

Orçamento Programa - Exercício de 2023
RECEITAS SEGUNDO AS CATEGORIAS ECONOMICAS

Documento Assinado Digitalmente por: ALINE DE ANDRADE GOUVEIA
Acesse em: <https://ste.tce.pe.gov.br/epp/validaDoc.seam> Código do documento: 09b40448-7bbc-48af-b650-1d53cd1167a5

Código	Especificação	F.R.	Desdobramento	SubCategoria Fonte	Categoria Econômica
	MANUTENÇÃO DAS AÇÕES				
1713.50.1.1	TRANSFERÊNCIAS DE RECURSOS DO BLOCO DE MANUTENÇÃO DAS AÇÕES	0.05.07	447,93		
1713.50.1.1	TRANSFERÊNCIAS DE RECURSOS DO BLOCO DE MANUTENÇÃO DAS AÇÕES	0.05.07	146.311,22		
1713.50.1.1	TRANSFERÊNCIAS DE RECURSOS DO BLOCO DE MANUTENÇÃO DAS AÇÕES	0.05.07	256.365,89		
1713.50.1.1	TRANSFERÊNCIAS DE RECURSOS DO BLOCO DE MANUTENÇÃO DAS AÇÕES	0.05.07	678.493,73		
1713.50.2.0	TRANSFERÊNCIAS DE RECURSOS DO BLOCO DE MANUTENÇÃO DAS AÇÕES	0.000.000	1.819.752,88		
1713.50.2.1	TRANSFERÊNCIAS DE RECURSOS DO BLOCO DE MANUTENÇÃO DAS AÇÕES	0.05.07	1.651.512,76		
1713.50.2.1	TRANSFERÊNCIAS DE RECURSOS DO BLOCO DE MANUTENÇÃO DAS AÇÕES	0.05.07	168.240,12		
1713.50.3.0	TRANSFERÊNCIAS DE RECURSOS DO BLOCO DE MANUTENÇÃO DAS AÇÕES	0.000.000	192.917,50		
1713.50.3.1	TRANSFERÊNCIAS DE RECURSOS DO BLOCO DE MANUTENÇÃO DAS AÇÕES	0.05.07	128.182,94		
1713.50.3.1	TRANSFERÊNCIAS DE RECURSOS DO BLOCO DE MANUTENÇÃO DAS AÇÕES	0.05.07	50.129,39		
1713.50.3.1	TRANSFERÊNCIAS DE RECURSOS DO BLOCO DE MANUTENÇÃO DAS AÇÕES	0.05.07	14.605,17		
1713.50.4.0	TRANSFERÊNCIAS DE RECURSOS DO BLOCO DE MANUTENÇÃO DAS AÇÕES	0.000.000	135.214,03		
1713.50.4.1	TRANSFERÊNCIAS DE RECURSOS DO BLOCO DE MANUTENÇÃO DAS AÇÕES	0.05.07	135.214,03		
1713.51.0.0	TRANSFERÊNCIAS DE RECURSOS DO SISTEMA ÚNICO DE SAÚDE - SUS -	0.000.000	1.068,19		
1713.51.1.0	TRANSFERÊNCIAS DE RECURSOS DO BLOCO DE ESTRUTURAÇÃO DA REDE	0.000.000	1.068,19		
1713.51.1.1	TRANSFERÊNCIAS DE RECURSOS DO BLOCO DE ESTRUTURAÇÃO DA REDE	0.05.16	1.068,19		
1714.00.0.0	TRANSFERÊNCIAS DE RECURSOS DO FUNDO NACIONAL DO DESENVOLVIME	0.000.000	1.487.394,65		
1714.50.0.0	TRANSFERÊNCIAS DO SALÁRIO-EDUCAÇÃO	0.000.000	673.973,88		
1714.50.0.1	TRANSFERÊNCIAS DO SALÁRIO-EDUCAÇÃO - PRINCIPAL	0.05.13	673.973,88		
1714.51.0.0	TRANSFERÊNCIAS DIRETAS DO FNDE REFERENTES AO PROGRAMA DINHEI	0.000.000	25.892,95		
1714.51.0.1	TRANSFERÊNCIAS DIRETAS DO FNDE REFERENTES AO PROGRAMA DINHEI	0.05.12	25.892,95		
1714.52.0.0	TRANSFERÊNCIAS REFERENTES AO PROGRAMA NACIONAL DE ALIMENTAÇÃO	0.000.000	697.179,35		
1714.52.0.1	TRANSFERÊNCIAS REFERENTES AO PROGRAMA NACIONAL DE ALIMENTAÇÃO	0.05.12	697.179,35		
1714.53.0.0	TRANSFERÊNCIAS REFERENTES AO PROGRAMA NACIONAL DE APOIO AO T	0.000.000	90.348,47		
1714.53.0.1	TRANSFERÊNCIAS REFERENTES AO PROGRAMA NACIONAL DE APOIO AO T	0.05.12	90.348,47		
1715.00.0.0	TRANSFERÊNCIAS DE RECURSOS DE COMPLEMENTAÇÃO DA UNIÃO AO FUN	0.000.000	4.000.000,00		
1715.50.0.0	TRANSFERÊNCIAS DE RECURSOS DE COMPLEMENTAÇÃO DA UNIÃO AO FUN	0.000.000	2.500.000,00		
1715.50.0.1	TRANSFERÊNCIAS DE RECURSOS DE COMPLEMENTAÇÃO DA UNIÃO AO FUN	0.01.12	2.500.000,00		
1715.51.0.0	TRANSFERÊNCIAS DE RECURSOS DE COMPLEMENTAÇÃO DA UNIÃO AO FUN	0.000.000	1.500.000,00		
1715.51.0.1	TRANSFERÊNCIAS DE RECURSOS DE COMPLEMENTAÇÃO DA UNIÃO AO FUN	0.01.00	1.500.000,00		
1716.00.0.0	TRANSFERÊNCIAS DE RECURSOS DO FUNDO NACIONAL DE ASSISTÊNCIA	0.000.000	834.639,26		
1716.50.0.0	TRANSFERÊNCIAS DE RECURSOS DO FUNDO NACIONAL DE ASSISTÊNCIA	0.000.000	834.639,26		
1716.50.0.1	TRANSFERÊNCIAS DE RECURSOS DO FUNDO NACIONAL DE ASSISTÊNCIA	0.01.00	200.000,00		
1716.50.0.1	TRANSFERÊNCIAS DE RECURSOS DO FUNDO NACIONAL DE ASSISTÊNCIA	0.05.16	123.376,08		
1716.50.0.1	TRANSFERÊNCIAS DE RECURSOS DO FUNDO NACIONAL DE ASSISTÊNCIA	0.05.16	107.673,68		
1716.50.0.1	TRANSFERÊNCIAS DE RECURSOS DO FUNDO NACIONAL DE ASSISTÊNCIA	0.05.16	112.274,02		
1716.50.0.1	TRANSFERÊNCIAS DE RECURSOS DO FUNDO NACIONAL DE ASSISTÊNCIA	0.05.16	9.569,36		
1716.50.0.1	TRANSFERÊNCIAS DE RECURSOS DO FUNDO NACIONAL DE ASSISTÊNCIA	0.05.16	83.318,91		
1716.50.0.1	TRANSFERÊNCIAS DE RECURSOS DO FUNDO NACIONAL DE ASSISTÊNCIA	0.05.16	107.673,68		
1716.50.0.1	TRANSFERÊNCIAS DE RECURSOS DO FUNDO NACIONAL DE ASSISTÊNCIA	0.05.16	90.753,53		



PREFEITURA MUNICIPAL DE AMARAJI
R ROCHA PONTUAL N 72 - CNPJ:11294360/0001-60

Anexo 02
Página 4

Orçamento Programa - Exercício de 2023
RECEITAS SEGUNDO AS CATEGORIAS ECONOMICAS

Documento Assinado Digitalmente por: ALINE DE ANDRADE GOUVEIA
Acesse em: <https://ste.cce.pe.gov.br/epp/validaDoc.seam> Código do documento: 09b40a48-7bbc-48af-b650-1d53cd1167a5

Código	Especificação	F.R.	Desdobramento	SubCategoria Fonte	Categoria Econômica
1717.00.0.0	DE ASSISTÊNCIA				
	TRANSFERÊNCIAS DE CONVÊNIO DA UNIÃO E DE SUAS ENTIDADES	0.000.000	1.791.134,88		
1717.99.0.0	OUTRAS TRANSFERÊNCIAS DE CONVÊNIO DA UNIÃO E DE SUAS ENTIDA	0.000.000	1.791.134,88		
1717.99.0.1	OUTRAS TRANSFERÊNCIAS DE CONVÊNIO DA UNIÃO E DE SUAS ENTIDA	0.01.00	1.791.134,88		
1719.00.0.0	OUTRAS TRANSFERÊNCIAS DE RECURSOS DA UNIÃO E DE SUAS ENTIDAD	0.000.000	119.227,44		
1719.51.0.0	TRANSFERÊNCIAS FINANCEIRAS DO ICMS - DESONERAÇÃO - L.C. Nº 8	0.000.000	19.227,44		
1719.51.0.1	TRANSFERÊNCIAS FINANCEIRAS DO ICMS - DESONERAÇÃO - L.C. Nº 8	0.01.00	19.227,44		
1719.56.0.0	TRANSFERÊNCIAS DECORRENTES DE DECISÃO JUDICIAL (PRECATÓRIOS)	0.000.000	100.000,00		
1719.56.0.1	TRANSFERÊNCIAS DECORRENTES DE DECISÃO JUDICIAL (PRECATÓRIOS)	0.01.00	100.000,00		
1720.00.0.0	TRANSFERÊNCIAS DOS ESTADOS E DO DISTRITO FEDERAL E DE SUAS E	0.000.000		9.688.992,09	
1721.00.0.0	PARTICIPAÇÃO NA RECEITA DOS ESTADOS E DISTRITO FEDERAL	0.000.000	8.033.357,58		
1721.50.0.0	COTA-PARTE DO ICMS	0.000.000	7.057.244,45		
1721.50.0.1	COTA-PARTE DO ICMS - PRINCIPAL	0.01.00	7.057.244,45		
1721.51.0.0	COTA-PARTE DO IPVA	0.000.000	907.962,53		
1721.51.0.1	COTA-PARTE DO IPVA - PRINCIPAL	0.01.00	907.962,53		
1721.52.0.0	COTA-PARTE DO IPI - MUNICÍPIOS	0.000.000	21.150,19		
1721.52.0.1	COTA-PARTE DO IPI - MUNICÍPIOS - PRINCIPAL	0.01.00	21.150,19		
1721.53.0.0	COTA-PARTE DA CONTRIBUIÇÃO DE INTERVENÇÃO NO DOMÍNIO ECONÔMI	0.000.000	47.000,41		
1721.53.0.1	COTA-PARTE DA CONTRIBUIÇÃO DE INTERVENÇÃO NO DOMÍNIO ECONÔMI	0.01.00	47.000,41		
1724.00.0.0	TRANSFERÊNCIAS DE CONVÊNIO DOS ESTADOS E DF E DE SUAS ENTID	0.000.000	1.505.634,51		
1724.51.0.0	TRANSFERÊNCIAS DE CONVÊNIO DOS ESTADOS DESTINADAS A PROGRAM	0.000.000	50.859,82		
1724.51.0.1	TRANSFERÊNCIAS DE CONVÊNIO DOS ESTADOS DESTINADAS A PROGRAM	0.02.81	50.859,82		
1724.99.0.0	OUTRAS TRANSFERÊNCIAS DE CONVÊNIO DOS ESTADOS E DF E DE SUA	0.000.000	1.454.774,69		
1724.99.0.1	OUTRAS TRANSFERÊNCIAS DE CONVÊNIO DOS ESTADOS E DF E DE SUA	0.01.00	1.454.774,69		
1729.00.0.0	OUTRAS TRANSFERÊNCIAS DOS ESTADOS E DISTRITO FEDERAL	0.000.000	150.000,00		
1729.99.0.0	OUTRAS TRANSFERÊNCIAS DOS ESTADOS E DF	0.000.000	150.000,00		
1729.99.0.1	OUTRAS TRANSFERÊNCIAS DOS ESTADOS E DF - PRINCIPAL	0.01.00	150.000,00		
1750.00.0.0	TRANSFERÊNCIAS DE OUTRAS INSTITUIÇÕES PÚBLICAS	0.000.000		22.350.202,00	
1751.00.0.0	TRANSFERÊNCIAS DE RECURSOS DO FUNDO DE MANUTENÇÃO E DESENVOL	0.000.000	22.350.202,00		
1751.50.0.0	TRANSFERÊNCIAS DE RECURSOS DO FUNDO DE MANUTENÇÃO E DESENVOL	0.000.000	22.350.202,00		
1751.50.0.1	TRANSFERÊNCIAS DE RECURSOS DO FUNDO DE MANUTENÇÃO E DESENVOL	0.05.12	22.350.202,00		
1790.00.0.0	DEMAIS TRANSFERÊNCIAS CORRENTES	0.000.000		2.159.882,62	
1799.00.0.0	OUTRAS TRANSFERÊNCIAS CORRENTES	0.000.000	2.159.882,62		
1799.99.0.0	OUTRAS TRANSFERÊNCIAS CORRENTES	0.000.000	2.159.882,62		
1799.99.0.1	OUTRAS TRANSFERÊNCIAS CORRENTES - PRINCIPAL	0.01.00	2.159.882,62		
1900.00.0.0	OUTRAS RECEITAS CORRENTES	0.000.000		5.162.865,83	
1990.00.0.0	DEMAIS RECEITAS CORRENTES	0.000.000		5.162.865,83	
1999.00.0.0	OUTRAS RECEITAS CORRENTES	0.000.000	5.162.865,83		
1999.01.0.0	APORTES PERIÓDICOS PARA AMORTIZAÇÃO DE DÉFICIT ATUARIAL DO R	0.000.000	4.569.469,80		
1999.01.0.1	APORTES PERIÓDICOS PARA AMORTIZAÇÃO DE DÉFICIT ATUARIAL DO R	0.03.00	4.569.469,80		
1999.03.0.0	COMPENSAÇÕES FINANCEIRAS ENTRE O REGIME GERAL E OS REGIMES P	0.000.000	534.095,60		
1999.03.0.1	COMPENSAÇÕES FINANCEIRAS ENTRE O REGIME GERAL E OS REGIMES P	0.03.00	534.095,60		
1999.99.0.0	OUTRAS RECEITAS	0.000.000	59.300,43		
1999.99.2.0	OUTRAS RECEITAS NÃO ARRECADADAS E NÃO PROJETADAS PELA RFB -	0.000.000	59.300,43		
1999.99.2.1	OUTRAS RECEITAS NÃO ARRECADADAS E NÃO	0.01.00	59.300,43		



PREFEITURA MUNICIPAL DE AMARAJI
R ROCHA PONTUAL N 72 - CNPJ:11294360/0001-60

Anexo 02
Página 5

Orçamento Programa - Exercício de 2023

RECEITAS SEGUNDO AS CATEGORIAS ECONOMICAS

Documento Assinado Digitalmente por: ALINE DE ANDRADE GOUVEIA
Acesse em: https://eefce.ice.pe.gov.br/gpp/validaDoc.seam Código do documento: 09b40448-7bbc-48af-b650-f0553cd1167a5

Código	Especificação	F.R.	Desdobramento	SubCategoria Fonte	Categoria Econômica
2000.00.0.0	PROJETADAS PELA RFB - RECEITAS DE CAPITAL	0.000.000			740.256,54
2200.00.0.0	ALIENAÇÃO DE BENS	0.000.000		94.000,83	
2210.00.0.0	ALIENAÇÃO DE BENS MÓVEIS	0.000.000		94.000,83	
2213.00.0.0	ALIENAÇÃO DE BENS MÓVEIS E SEMOVENTES	0.000.000	94.000,83		
2213.01.0.0	ALIENAÇÃO DE BENS MÓVEIS E SEMOVENTES	0.000.000	94.000,83		
2213.01.0.1	ALIENAÇÃO DE BENS MÓVEIS E SEMOVENTES - PRINCIPAL	0.01.00	94.000,83		
2400.00.0.0	TRANSFERÊNCIAS DE CAPITAL	0.000.000		646.255,69	
2410.00.0.0	TRANSFERÊNCIAS DA UNIÃO E DE SUAS ENTIDADES	0.000.000		646.255,69	
2411.00.0.0	TRANSFERÊNCIAS DE RECURSOS DO SISTEMA ÚNICO DE SAÚDE - SUS	0.000.000	411.253,62		
2411.50.0.0	TRANSFERÊNCIAS DE RECURSOS DO SISTEMA ÚNICO DE SAÚDE - SUS -	0.000.000	341.821,19		
2411.50.1.0	TRANSFERÊNCIAS DE RECURSOS DO BLOCO DE MANUTENÇÃO DAS AÇÕES	0.000.000	341.821,19		
2411.50.1.1	TRANSFERÊNCIAS DE RECURSOS DO BLOCO DE MANUTENÇÃO DAS AÇÕES	0.05.81	341.821,19		
2411.99.0.0	OUTRAS TRANSFERÊNCIAS DE RECURSOS DO SISTEMA ÚNICO DE SAÚDE	0.000.000	69.432,43		
2411.99.0.1	OUTRAS TRANSFERÊNCIAS DE RECURSOS DO SISTEMA ÚNICO DE SAÚDE	0.05.81	69.432,43		
2414.00.0.0	TRANSFERÊNCIAS DE CONVÊNIO DA UNIÃO E DE SUAS ENTIDADES	0.000.000	235.002,07		
2414.51.0.0	TRANSFERÊNCIAS DE CONVÊNIO DA UNIÃO DESTINADAS A PROGRAMAS	0.000.000	235.002,07		
2414.51.0.1	TRANSFERÊNCIAS DE CONVÊNIO DA UNIÃO DESTINADAS A PROGRAMAS	0.01.00	235.002,07		
9000.00.0.0	(R) DEDUÇÕES DA RECEITA	0.000.000			-5.741.853,54
9500.00.0.0	(R) DEDUÇÕES DO FUNDEB	0.000.000		-5.741.853,54	
9510.00.0.0	(R) DEDUÇÕES DO FUNDEB	0.000.000	-5.741.853,54		
9510.00.0.0	(R) DEDUÇÕES DO FUNDEB	0.000.000		-5.741.853,54	
9510.00.0.0	(R) DEDUÇÕES DO FUNDEB	0.01.00	-5.741.853,54		
Total das Receitas (exceto Intra-Orçamentárias)					88.491.924,96

7000.00.0.0	RECEITAS CORRENTES (INTRA)	0.000.000			4.084.183,30
7200.00.0.0	CONTRIBUIÇÕES (INTRA)	0.000.000		4.084.183,30	
7210.00.0.0	CONTRIBUIÇÕES SOCIAIS (INTRA)	0.000.000		4.084.183,30	
7215.00.0.0	CONTRIBUIÇÕES PARA REGIMES PRÓPRIOS DE	0.000.000	4.084.183,30		
7215.02.0.0	CONTRIBUIÇÃO PATRONAL - SERVIDOR CIVIL (IN	0.000.000	4.084.183,30		
7215.02.1.0	CONTRIBUIÇÃO PATRONAL - SERVIDOR CIVIL AT	0.000.000	4.084.183,30		
7215.02.1.1	CONTRIBUIÇÃO PATRONAL - SERVIDOR CIVIL AT	0.03.00	4.084.183,30		
Total das Receitas (Intra-Orçamentárias)					4.084.183,30

TOTALIZAÇÃO DAS RECEITAS POR CATEGORIA ECONOMICA

RECEITA CORRENTE	91.835.851,74
RECEITA DE CAPITAL	740.256,52



PREFEITURA MUNICIPAL DE AMARAJI
R ROCHA PONTUAL N 72 - CNPJ:11294360/0001-60

Anexo 02
Página 6

Orçamento Programa - Exercício de 2023

RECEITAS SEGUNDO AS CATEGORIAS ECONOMICAS

Código	Especificação	F.R.	Desdobramento	SubCategoria Fonte	Categoria Econômica
Total Geral das Receitas					92.576.100

Documento Assinado Digitalmente por: **ARTHUR DE ANDRADE GOUVEIA**
Acesse em: <https://ste.ice.pe.gov.br/epp/validar.php?DocId=1001&DocIdDoc=seam>
Código do documento: 09b40#448-7bbc-48af-b650-1d53cd1167a5



PREFEITURA MUNICIPAL DE AMARAJI

R ROCHA PONTUAL N 72 - CNPJ:11294360/0001-60

Orçamento Programa - Exercício de 2023
Anexo 06
Página 1

PROGRAMA DE TRABALHO

(Inc.II, § 2º, Art.2º)

01 PODER LEGISLATIVO					
10 CÂMARA MUNICIPAL					
Código	Especificação	Operação Especial	Projetos	Atividades	T
01	Legislativa		82.085,87	2.881.477,80	2.963.563,67
01	031 Ação Legislativa		82.085,87	2.881.477,80	2.963.563,67
01	031 0001 PROCEDIMENTOS LEGISLATIVO		82.085,87	2.881.477,80	2.963.563,67
01.031.0001.1001.0000	CONSTRUÇÃO E/OU REFORMA E AMPLIAÇÃO DA CAMARA MUNICIPAL		82.085,87		82.085,87
01.031.0001.2001.0000	DESENVOLVIMENTO DE ATIVIDADES LEGISLATIVAS			1.526.244,60	1.526.244,60
01.031.0001.2002.0000	APOIO ADMINISTRATIVO AS AÇÕES DA CAMARA MUNICIPAL			982.351,20	982.351,20
01.031.0001.2003.0000	ENCARGOS COM A PREVIDENCIA SOCIAL REGIME PROPRIO			51.432,00	51.432,00
01.031.0001.2004.0000	ENCARGOS COM A PREVIDENCIA SOCIAL REGIME GERAL			321.450,00	321.450,00
TOTAL		0,00	82.085,87	2.881.477,80	2.963.563,67

Documento Assinado Digitalmente por: ALNEIDE MARIA DA SILVA OLIVEIRA
Acesse em: https://stecc.ce.gov.br/pt/validar_documento_assinado_digitalmente
Assinado em: 2023/09/14 10:44:37
Id: 48af-0650-1d53cd1167a5



PREFEITURA MUNICIPAL DE AMARAJI

R ROCHA PONTUAL N 72 - CNPJ:11294360/0001-60

Orçamento Programa - Exercício de 2023
Anexo 06
Página 2

PROGRAMA DE TRABALHO

(Inc.II, § 2º, Art.2º)

02 PODER EXECUTIVO

01 GABINETE DO PREFEITO

Código	Especificação	Operação Especial	Projetos	Atividades	T
04	Administração		10.171,96	1.206.998,83	1.217.170,79
04	122 Administração Geral		10.171,96	1.206.998,83	1.217.170,79
04	122 0002 APOIO ADMINISTRATIVO		10.171,96	1.206.998,83	1.217.170,79
04.122.0002.1003.0000	AQUISIÇÃO DE BENS DO GABINETE DO PREFEITO E ADM DISTRITAL		10.171,96		10.171,96
04.122.0002.2006.0000	MANUTENÇÃO DA PROCURADORIA DO MUNICÍPIO			67.134,95	67.134,95
04.122.0002.2007.0000	MANUTENÇÃO DAS ATIVIDADES DO GABINETE DO PREFEITO E ADN DISTRITAL			1.139.863,88	1.139.863,88
08	Assistência Social			140.619,46	140.619,46
08	243 Assistência à Criança e ao Adolescente			140.619,46	140.619,46
08	243 0006 PROTEÇÃO SOCIAL DE MEDIA COMPLEXIDADE DE A CRIANÇA ADOLESC. E JOVEM			140.619,46	140.619,46
08.243.0006.2009.0000	MANUTENÇÃO DAS ATIVIDADES DO CONSELHO TUTELAR			140.619,46	140.619,46
	TOTAL	0,00	10.171,96	1.347.618,29	1.357.790,25

Documento Assinado Digitalmente por: ALNEIDE MARIA DA SILVA
Acesse em: <https://stece.tce.pe.gov.br/portal/assinatura/assinatura.aspx?codigo=110948487bb4848a167a5>

PREFEITURA MUNICIPAL DE AMARAJI

R ROCHA PONTUAL N 72 - CNPJ:11294360/0001-60

Orçamento Programa - Exercício de 2023

Anexo 06

Página 3

PROGRAMA DE TRABALHO

(Inc.II, § 2º, Art.2º)

02 PODER EXECUTIVO					
02 SECRETARIA DE GOVERNO					
Código	Especificação	Operação Especial	Projetos	Atividades	T
04	Administração		20.343,93	72.220,92	92.564,85
04	122 Administração Geral		20.343,93	72.220,92	92.564,85
04	122 0002 APOIO ADMINISTRATIVO		20.343,93	72.220,92	92.564,85
04.122.0002.1160.0000	AQUISIÇÃO DE BENS DA SECRETARIA		20.343,93		20.343,93
04.122.0002.2013.0000	DIVULGAÇÃO INSTITUCIONAL DAS AÇÕES DO GOVERNO			15.257,94	15.257,94
04.122.0002.2160.0000	MANUTENÇÃO DAS ATIVIDADES DA SECRETARIA DE GOVERNO			36.619,06	36.619,06
04.122.0002.2161.0000	DESPESAS COM CERIMONIAL, EVENTOS E COMEMORAÇÃO			20.343,92	20.343,92
TOTAL		0,00	20.343,93	72.220,92	92.564,85



Documento Assinado Digitalmente por: ALBANE ASSIS DA SILVA - CPF: 09060173744 - Assinatura: b79d5654487bbcb3915b0c1106501d53cd1167a5



Documento Assinado Digitalmente
Acesse em: https://stc.ce.gov.br/p/validar_documento.php

PREFEITURA MUNICIPAL DE AMARAJI

R ROCHA PONTUAL N 72 - CNPJ:11294360/0001-60

Orçamento Programa - Exercício de 2023
Anexo 06
Página 4

PROGRAMA DE TRABALHO

(Inc.II, § 2º, Art.2º)

02 PODER EXECUTIVO

03 SECRETARIA DE ADMINISTRAÇÃO

Código	Especificação	Operação Especial	Projetos	Atividades	T
04	Administração		20.343,92	3.692.466,32	3.712.810,24
04	121 Planejamento e Orçamento		10.171,96	3.621.262,58	3.631.434,54
04	121 0002 APOIO ADMINISTRATIVO		10.171,96	3.621.262,58	3.631.434,54
04.121.0002.1004.0000	AQUISIÇÃO DE BENS PARA SECRETARIA		10.171,96		10.171,96
04.121.0002.2010.0000	AUXILIO TRANSPORTE A SERVIDORES			5.085,98	5.085,98
04.121.0002.2011.0000	MANUTENÇÃO DAS ATIVIDADES DA SECRETARIA			3.616.176,60	3.616.176,60
04	122 Administração Geral		10.171,96	71.203,74	81.375,70
04	122 0012 GESTÃO DO ORÇAMENTO PARTICIPATIVO			5.085,98	5.085,98
04.122.0012.2014.0000	CONSTITUIÇÃO E MANUT. DO CONSELHO DO ORÇAMENTO PARTICIPATIVO			5.085,98	5.085,98
04	122 0014 AMARAJO MAIS SEGURA		10.171,96		10.171,96
04.122.0014.1005.0000	MANUTENÇÃO DOS CONVENIO COM A POLICIA E JUSTIÇA		10.171,96		10.171,96
04	122 0015 VALORIZAÇÃO E QUALIFICAÇÃO DO SERVIDOR PUBLICO			15.257,94	15.257,94
04.122.0015.2015.0000	PROGRAMA DE CAPACITAÇÃO VALORIZAÇÃO DO SERVIDOR			15.257,94	15.257,94
04	122 0022 GESTÃO DAS POLITICAS PUBLICAS DA EDUCAÇÃO			50.859,82	50.859,82
04.122.0022.2012.0000	CONTRIBUIÇÃO PARA AMUPE,CNM E OUTROS ORGÃOS			50.859,82	50.859,82
06	Segurança Pública		10.171,96	20.343,92	30.515,88
06	182 Defesa Civil		5.085,98	20.343,92	25.429,90
06	182 0014 AMARAJO MAIS SEGURA		5.085,98	20.343,92	25.429,90
06.182.0014.1006.0000	AQUISIÇÃO DE BENS P/ DESENVOLVER AÇÕES DE SEGURANÇA PUBLICA		5.085,98		5.085,98
06.182.0014.2017.0000	IMPL. DAS AÇÕES DE DESENVOLVIMENTO COM A SEGURANÇA PUBLICA			20.343,92	20.343,92
06	183 Informação e Inteligência		5.085,98		5.085,98
06	183 0014 AMARAJO MAIS SEGURA		5.085,98		5.085,98
06.183.0014.1007.0000	IMPLEMENTAÇÃO DO SISTEMA DE MONITORAMENTO URBANO DE AMARAJO		5.085,98		5.085,98
28	Encargos Especiais	1.795.351,60		5.085,98	1.800.437,58
28	843 Serviço da Dívida Interna	869.702,89		5.085,98	874.788,87
28	843 0017 ENCARGOS ESPECIAIS	869.702,89		5.085,98	874.788,87
28.843.0017.0003.0000	PROVISÃO PARA ATENDER DESPESAS COM PRECATORIOS E SENTENÇAS JUDICIAIS	10.171,96			10.171,96
28.843.0017.0004.0000	AMORTIZAÇÃO DE DIVIDAS PREVIDENCIARIAS	544.200,06			544.200,06
28.843.0017.0005.0000	AMORTIZAÇÃO DE DIVIDAS POR CONTRATO	305.158,91			305.158,91
28.843.0017.0006.0000	PROVISÃO PARA ATENDER DESPESAS COM INDENIZAÇÕES E RESTITUIÇÕES	10.171,96			10.171,96
28.843.0017.2018.0000	PROVISÃO PARA ATENDER DESPESAS DE EXERCICIOS ANTERIORES			5.085,98	5.085,98
28	846 Outros Encargos Especiais	925.648,71			925.648,71



PREFEITURA MUNICIPAL DE AMARAJI

R ROCHA PONTUAL N 72 - CNPJ:11294360/0001-60

Orçamento Programa - Exercício de 2023
Anexo 06
Página 5

PROGRAMA DE TRABALHO

(Inc.II, § 2º, Art.2º)

02 PODER EXECUTIVO					
03 SECRETARIA DE ADMINISTRAÇÃO					
Código	Especificação	Operação Especial	Projetos	Atividades	T
28	846 0017 ENCARGOS ESPECIAIS	925.648,71			925.648,71
28.846.0017.0007.0000	FORMAÇÃO DO PATRIMONIO DO SERVIDOR PUBLICO - PASEP	925.648,71			925.648,71
99	Reserva de Contingência	925.776,00			925.776,00
99	999 Reserva de Contingência	925.776,00			925.776,00
99	999 9999 RESERVA DE CONTIGENCIA	925.776,00			925.776,00
99.999.9999.9999.0000	RESERVA DE CONTIGENCIA	925.776,00			925.776,00
TOTAL		2.721.127,60	30.515,88	3.717.896,22	6.469.539,70

Documento Assinado Digitalmente por: ALNEDERSON DE ANDRADE SOBRINHO
CPF: 09640448-70bc-48af-0650-1d53cd1167a5
Acesse em: <https://stece.tce.pe.gov.br/portal/verdocumento.aspx?docId=990964044870bc48af06501d53cd1167a5>



PREFEITURA MUNICIPAL DE AMARAJI

R ROCHA PONTUAL N 72 - CNPJ:11294360/0001-60

Orçamento Programa - Exercício de 2023
Anexo 06
Página 6

PROGRAMA DE TRABALHO

(Inc.II, § 2º, Art.2º)

02 PODER EXECUTIVO

04 SECRETARIA DE EDUCAÇÃO E ESPORTE

Código	Especificação	Operação Especial	Projetos	Atividades	T
12	Educação	30.515,89	1.775.007,69	39.446.644,08	41.252.167,66
12	122 Administração Geral			18.481.336,25	18.481.336,25
12	122 0037 MANUTENÇÃO DO PRECATORIO			18.481.336,25	18.481.336,25
12.122.0037.2177.0000	MANUTENÇÃO DO PRECATORIO			18.481.336,25	18.481.336,25
12	361 Ensino Fundamental	30.515,89	1.551.224,48	18.759.008,94	20.340.749,31
12	361 0021 EXPANSÃO DO ENSINO FUNDAMENTAL COM QUALIDADE SOCIAL	30.515,89	1.551.224,48	18.759.008,94	20.340.749,31
12.361.0021.0008.0000	CONTRIBUIÇÃO PATRONAL DA EDUCAÇÃO	10.171,96			10.171,96
12.361.0021.0009.0000	CONTRIBUIÇÃO PATRONAL FUNPRAMA	20.343,93			20.343,93
12.361.0021.1008.0000	IMPLATAÇÃO BIBLIOTECA ESCOLARES		21.361,12		21.361,12
12.361.0021.1009.0000	AQUISIÇÃO DE EQUIP.E MAT.PERMANENTE PARA ESCOLAS DO ENSINO FUNDAMENTAL		508.598,19		508.598,19
12.361.0021.1010.0000	AQUISIÇÃO DE BENS P/A SECRETARIA INCLUSIVE VEICULOS		20.343,93		20.343,93
12.361.0021.1011.0000	CONSTRUÇÃO , REFORMA E/OU AMPLIAÇÃO ESCOLAS DO ENSINO FUNDAMENTAL		390.603,41		390.603,41
12.361.0021.1016.0000	AQUISIÇÃO DE VEICULOS INCLUSIVE ONIBUS		610.317,83		610.317,83
12.361.0021.2019.0000	MANUTENÇÃO DAS ATIVIDADES DA SECRETARIA DE EDUCAÇÃO			590.228,20	590.228,20
12.361.0021.2020.0000	REALIZAÇÃO DE CAMPANHAS E PESQUISAS EDUCACIONAIS			10.171,96	10.171,96
12.361.0021.2021.0000	MANUTENÇÃO DAS ATIVIDADES DOS CONSELHOS E GREMIOS			5.085,98	5.085,98
12.361.0021.2022.0000	MANUTENÇÃO DAS ATIVIDADES DO ENSINO FUNDAMENTAL			6.871.161,55	6.871.161,55
12.361.0021.2023.0000	AUXILIO TRANSPORTE			10.171,96	10.171,96
12.361.0021.2024.0000	PROGRAMA DE CAPACITAÇÃO DO PROFISSIONAL EM EDUCAÇÃO			45.773,83	45.773,83
12.361.0021.2025.0000	AUXILIO FINANCEIRO A ESTUDANTES			20.343,93	20.343,93
12.361.0021.2026.0000	MANUTENÇÃO DOS VEICULOS PROPRIOS DA EDUCAÇÃO			167.837,39	167.837,39
12.361.0021.2027.0000	PROGRAMA DE REPARO E MANUTENÇÃO DAS ESCOLAS			81.375,71	81.375,71
12.361.0021.2033.0000	PROGRAMA DE MANUTENÇÃO E APOIO AO TRANSPORTE ESCOLAR			138.338,70	138.338,70
12.361.0021.2034.0000	PROGRAMA DE CAPACITAÇÃO DO PROFISSIONAL EM EDUCAÇÃO			35.601,87	35.601,87
12.361.0021.2040.0000	REMUNERAÇÃO DO PESSOAL MAGISTÉRIO - FUNDEB 70%			8.452.901,93	8.452.901,93
12.361.0021.2043.0000	PROGRAMA DE ATENDIMENTO DA MERENDA ESCOLAR			1.118.916,02	1.118.916,02
12.361.0021.2045.0000	PROGRAMA DE MANUTENÇÃO E ATENDIMENTO AS ESCOLAR DA REDE MUNICIPAL			66.117,77	66.117,77
12.361.0021.2046.0000	MANUTENÇÃO DO PROGRAMA DINHEIRO DIRETO NA ESCOLA - PDDE			30.515,89	30.515,89
12.361.0021.2174.0000	MANUTENÇÃO DO PROGRAMA SALÁRIO EDUCAÇÃO			552.973,84	552.973,84
12.361.0021.2176.0000	GESTÃO ADMINISTRATIVA DO FUNDO MUNICIPAL DE EDUCAÇÃO			561.492,41	561.492,41

Documento Assinado Digitalmente por: ALBINO DE OLIVEIRA
Acesse em: https://stece.ce.gov.br/pt/validarDocumento.aspx?DocumentoId=116755



PREFEITURA MUNICIPAL DE AMARAJI

R ROCHA PONTUAL N 72 - CNPJ:11294360/0001-60

Orçamento Programa - Exercício de 2023
Anexo 06
Página 7

PROGRAMA DE TRABALHO

(Inc.II, § 2º, Art.2º)

02		PODER EXECUTIVO				
04		SECRETARIA DE EDUCAÇÃO E ESPORTE				
Código	Especificação	Operação Especial	Projetos	Atividades	T	
12	362	Ensino Médio		5.085,98	5.085,98	
12	362	0022	GESTÃO DAS POLITICAS PUBLICAS DA EDUCAÇÃO	5.085,98	5.085,98	
12.362.0022.2028.0000	0000		APOIO E MANUTENÇÃO DO ENSINO MÉDIO	5.085,98	5.085,98	
12	365	Educação Infantil	223.783,21	1.485.106,68	1.708.889,89	
12	365	0019	EXPANSÃO DA EDUCAÇÃO INFANTIL COM QUALIDADE SOCIAL	1.485.106,68	1.708.889,89	
12.365.0019.1013.0000	0000		AQUIS. EQUIP.E MAT. PERMANENTE P/ ESCOLAS DO ENSINO INFANTIL	20.343,93	20.343,93	
12.365.0019.1014.0000	0000		CONSTRUÇÃO, REFORMA E AMPLIAÇÃO UNIDADES DE ENSINO INFANTIL	203.439,28	203.439,28	
12.365.0019.2039.0000	0000		MANUTENÇÃO DAS ATIVIDADES DO ENSINO INFANTIL	350.932,73	350.932,73	
12.365.0019.2041.0000	0000		REMUNERAÇÃO DO MAGISTERIO EDUC. INFANTIL FUNDEB 70	1.134.173,95	1.134.173,95	
12	366	Educação de Jovens e Adultos		685.590,35	685.590,35	
12	366	0020	ESPANÇÃO DA EDUCAÇÃO PARA JOVENS E ADULTOS COM QUALIDADE SOCIAL	685.590,35	685.590,35	
12.366.0020.2042.0000	0000		REMUNERAÇÃO MAG. EDUCAÇÃO JOVENS E ADULTOS FUNDEB 70	660.160,45	660.160,45	
12.366.0020.2175.0000	0000		MANUTENÇÃO DAS ATIVIDADES DA EDUCAÇÃO JOVENS E ADULTOS	25.429,90	25.429,90	
12	367	Educação Especial		30.515,88	30.515,88	
12	367	0021	EXPANSÃO DO ENSINO FUNDAMENTAL COM QUALIDADE SOCIAL	30.515,88	30.515,88	
12.367.0021.2030.0000	0000		MANUTENÇÃO DO PROGRAMA DE EDUCAÇÃO ESPECIAL	30.515,88	30.515,88	
27		Desporto e Lazer		20.343,92	20.343,92	
27	812	Desporto Comunitário		20.343,92	20.343,92	
27	812	0011	ESPORTE PARA TODOS	20.343,92	20.343,92	
27.812.0011.2078.0000	0000		PROMOÇÃO E REALIZAÇÕES DE JOGOS CAMPEONATOS E EVENTOS DESPORTIVOS	20.343,92	20.343,92	
		TOTAL	30.515,89	1.775.007,69	39.466.988,00	41.272.511,58

Documento Assinado Digitalmente por: ALIENOR VIEIRA DE SOUZA
Acesse em: <https://stece.tce.pe.gov.br/portal/assinaturas>
Id: 15521675



PREFEITURA MUNICIPAL DE AMARAJI

R ROCHA PONTUAL N 72 - CNPJ:11294360/0001-60

Orçamento Programa - Exercício de 2023
Anexo 06
Página 8

PROGRAMA DE TRABALHO

(Inc.II, § 2º, Art.2º)

02 PODER EXECUTIVO					
05 SECRETARIA DE INFRA-ESTRUTURA E TRANSPORTE					
Código	Especificação	Operação Especial	Projetos	Atividades	T
04	Administração		101.719,64	15.257,94	116.977,58
04	122 Administração Geral			15.257,94	15.257,94
04	122 0031 PROCON EFICIENTE E AGIL			15.257,94	15.257,94
04.122.0031.2052.0000	MANUTENÇÃO DOS SERVIÇOS DE FISCALIZAÇÃO E SINALIZAÇÃO DO TRANSITO			15.257,94	15.257,94
04	123 Administração Financeira		101.719,64		101.719,64
04	123 0002 APOIO ADMINISTRATIVO		101.719,64		101.719,64
04.123.0002.1025.0000	CONSTRUÇÃO E/OU REFORMA DE PREDIOS PÚBLICOS		101.719,64		101.719,64
15	Urbanismo		1.698.717,97	4.504.557,20	6.203.275,17
15	451 Infra-Estrutura Urbana		1.393.559,05	1.793.093,94	3.186.652,99
15	451 0023 MODERNIZAÇÃO DAS ATIVIDADES DA AGRICULTURA E DO COMÉRCIO		50.859,82		50.859,82
15.451.0023.1034.0000	CONSTRUÇÃO DE MUROS DE ARRIMO ESCADARIAS CALCADAS E OBRAS		50.859,82		50.859,82
15	451 0029 INFRA-ESTRUTURA URBANA		1.342.699,23	1.793.093,94	3.135.793,17
15.451.0029.1026.0000	CONSTRUÇÃO DE PRIVADAS E FOSSAS		40.687,86		40.687,86
15.451.0029.1027.0000	AQUISIÇÃO DE BENS PARA SECRETARIA DE INFRA ESTRUTURA INCL. VEICULOS		101.719,64		101.719,64
15.451.0029.1028.0000	CONSTRUÇÃO E/OU REPOSIÇÃO DE CALÇADAS E PASSEIO PUBLICOS		50.859,82		50.859,82
15.451.0029.1029.0000	PROGRAMA DE URBANIZAÇÃO E CONSERVAÇÃO DA CIDADE E ABERTURA DE RUAS		30.515,89		30.515,89
15.451.0029.1030.0000	CONSTRUÇÃO E/OU REPOSIÇÃO DE CALÇAMENTOS		406.878,55		406.878,55
15.451.0029.1031.0000	AQUISIÇÃO DE MAQUINAS PESADAS E EQUIPAMENTOS P/LIMPEZA PUBLICA		203.439,28		203.439,28
15.451.0029.1032.0000	CONSTRUÇÃO, REFORMA E AMPLIAÇÃO DE PRAÇAS PARQUES E JARDINS		406.878,55		406.878,55
15.451.0029.1033.0000	CONSTRUÇÃO AMPLIAÇÃO E REFORMA DA REDE DE ESGOTOS E GALERIAS		50.859,82		50.859,82
15.451.0029.1035.0000	AQUISIÇÃO E/OU DESAPROPRIAÇÃO DE BENS IMÓVEIS		50.859,82		50.859,82
15.451.0029.2053.0000	RESTAURAÇÃO DE PRAÇAS PARQUES E JARDINS			81.375,71	81.375,71
15.451.0029.2054.0000	MANUTENÇÃO DAS ATIVIDADES DA SECRETARIA			1.169.982,46	1.169.982,46
15.451.0029.2055.0000	MANUTENÇÃO SERVIÇOS DE LIMPEZA CONSERVAÇÃO DE GALERIAS E ESGOTOS			541.735,77	541.735,77
15	452 Serviços Urbanos		305.158,92	2.711.463,26	3.016.622,18

Documento Assinado Digitalmente por: ALNEIDE SOUZA FERREIRA
Acesse em: <https://stc.ce.gov.br/portal/assinatura>
CPF: 093.414.700-53
Assinado em: 2023/07/25
Assinatura: 85411357



PREFEITURA MUNICIPAL DE AMARAJI

R ROCHA PONTUAL N 72 - CNPJ:11294360/0001-60

Orçamento Programa - Exercício de 2023
Anexo 06
Página 9

PROGRAMA DE TRABALHO

(Inc.II, § 2º, Art.2º)

02 PODER EXECUTIVO

05 SECRETARIA DE INFRA-ESTRUTURA E TRANSPORTE

Código	Especificação	Operação Especial	Projetos	Atividades	T
15 452 0026	COLETA E DISPOSIÇÃO FINAL DE RESÍDUOS SÓLIDOS URBANOS		152.579,46	403.834,21	556.413,67
15.452.0026.1037.0000	AQUISIÇÃO DE VEICULOS PARA COLETA SELETIVA DO LIXO		152.579,46		152.579,46
15.452.0026.2056.0000	MANUTENÇÃO COLETA E DESTINAÇÃO DO LIXO SELETIVO			20.343,92	20.343,92
15.452.0026.2057.0000	MANUTENÇÃO DO CONSORCIO DO LIXO			10.171,96	10.171,96
15.452.0026.2058.0000	APOIO A ASSOCIAÇÃO DE CATADORES DO LIXO			10.171,96	10.171,96
15.452.0026.2059.0000	COLETA E DESTINAÇÃO DO LIXO TOXICO			10.171,96	10.171,96
15.452.0026.2060.0000	REVITALIZAÇÃO DAS PRINCIPAIS ENTRADAS DA CIDADE			25.429,90	25.429,90
15.452.0026.2061.0000	MANUTENÇÃO DO CONSORCIO PUBLICO - COMSUL			327.544,51	327.544,51
15 452 0028	GESTÃO EFICIENTE DOS SERVIÇOS URBANOS		152.579,46	2.307.629,05	2.460.208,51
15.452.0028.1038.0000	CONSTRUÇÃO REFORMAS E AMPLIAÇÃO DE CEMITERIOS E VELORIOS		50.859,82		50.859,82
15.452.0028.1039.0000	EXPANSÃO DA REDE DE ILUMINAÇÃO PUBLICA		101.719,64		101.719,64
15.452.0028.2062.0000	MANUTENÇÃO DAS ATIVIDADES LIMPEZA PUBLICA			1.773.600,96	1.773.600,96
15.452.0028.2063.0000	MANUTENÇÃO DAS ATIVIDADES DOS SERV. DE ILUMINAÇÃO PUBLICA			523.856,13	523.856,13
15.452.0028.2064.0000	MANUTENÇÃO E CONSERVAÇÃO DOS CEMITERIOS MUNICIPAIS			10.171,96	10.171,96
16	Habitação		50.859,82		50.859,82
16 482	Habitação Urbana		50.859,82		50.859,82
16 482 0030	MORAR MELHOR		50.859,82		50.859,82
16.482.0030.1040.0000	AQUISIÇÃO E TERRAS E CONSTRUÇÃO E RECUPERAÇÃO DE CASAS POPULARES		50.859,82		50.859,82
18	Gestão Ambiental		152.579,46	15.257,94	167.837,40
18 544	Recursos Hídricos		152.579,46	15.257,94	167.837,40
18 544 0024	AGUAS DE AMARAJI		152.579,46	15.257,94	167.837,40
18.544.0024.1041.0000	CONSTRUÇÃO E ABASTECIMENTO D AGUA INCL. LAVANDERIAS E CHAFARIZES		101.719,64		101.719,64
18.544.0024.1042.0000	CONSTRUÇÃO DE POCOS ARTEZIANOS CACIMBAS E AÇUDES		50.859,82		50.859,82
18.544.0024.2085.0000	MANUTENÇÃO SERVIÇO DE ABASTECIMENTO DE ÁGUA			15.257,94	15.257,94
23	Comércio e Serviços		50.859,82		50.859,82
23 691	Promoção Comercial		50.859,82		50.859,82
23 691 0023	MODERNIZAÇÃO DAS ATIVIDADES DA AGRICULTURA E DO COMERCIO		50.859,82		50.859,82
23.691.0023.1043.0000	CONSTRUÇÃO REFORMA E/OU AMPLIAÇÃO DE MERCADOS		50.859,82		50.859,82
26	Transporte		61.031,79	213.611,23	274.643,02
26 782	Transporte Rodoviário		61.031,79	213.611,23	274.643,02

Documento Assinado Digitalmente por: ALNEIDE DE ANILADIA DE CARVALHO
Acesse em: <https://stece.tce.pe.gov.br/portal/assinado>
Código de Verificação: 10155331d167a85982



PREFEITURA MUNICIPAL DE AMARAJI

R ROCHA PONTUAL N 72 - CNPJ:11294360/0001-60

Orçamento Programa - Exercício de 2023
Anexo 06
Página 10

PROGRAMA DE TRABALHO

(Inc.II, § 2º, Art.2º)

02 PODER EXECUTIVO

05 SECRETARIA DE INFRA-ESTRUTURA E TRANSPORTE

Código	Especificação	Operação Especial	Projetos	Atividades	T
26 782 0027	GESTÃO DAS POLITICAS PUBLICAS DE TRANPORTE		61.031,79	213.611,23	274.643,02
26.782.0027.1044.0000	CONSTRUÇÃO BUEIROS E PONTES		20.343,93		20.343,93
26.782.0027.1045.0000	CONSTRUÇÃO E/OU REFORMA DE ABRIGOS PARA PASSAGEIROS		20.343,93		20.343,93
26.782.0027.1046.0000	CONSTRUÇÃO RESTAURAÇÃO RECUPERAÇÃO DE ESTRADAS MUNICIPAIS		20.343,93		20.343,93
26.782.0027.2066.0000	MANUTENÇÃO DAS ESTRADAS MUNICIPAIS			213.611,23	213.611,23
27	Desporto e Lazer		101.719,64		101.719,64
27 812	Desporto Comunitário		101.719,64		101.719,64
27 812 0011	ESPORTE PARA TODOS		101.719,64		101.719,64
27.812.0011.1047.0000	CONSTRUÇÃO E/OU REFORMA DE QUADRAS ESPORTIVAS E CAMPOS DE FUTEBOL		101.719,64		101.719,64
TOTAL		0,00	2.217.488,14	4.748.684,31	6.966.172,45

Documento Assinado Digitalmente por: ALNOR SALES JUNIOR
CPF: 028.382.361-90
Acesse em: <https://stc.ecc.gov.br/pt/validar>
Código do Documento: 0940148-250-48af-0650-1d53cd1167a5

**PREFEITURA MUNICIPAL DE AMARAJI**

R ROCHA PONTUAL N 72 - CNPJ:11294360/0001-60

Orçamento Programa - Exercício de 2023
Anexo 06
Página 11**PROGRAMA DE TRABALHO**

(Inc.II, § 2º, Art.2º)

02 PODER EXECUTIVO**08 SECRETARIA DE CULTURA, TURISMO E JUVENTUDE**

Código	Especificação	Operação Especial	Projetos	Atividades	T
08	Assistência Social			26.447,10	26.447,10
08	243	Assistência à Criança e ao Adolescente		26.447,10	26.447,10
08	243	0006 PROTEÇÃO SOCIAL DE MEDIA COMPLEXIDADE DE A CRIANÇA ADOLESC. E JOVEM		26.447,10	26.447,10
08.243.0006.2050.0000	SUBVENÇÕES SOCIAIS CULTURAIS SOCIAIS E EDUCATIVAS			11.189,16	11.189,16
08.243.0006.2089.0000	MANUTENÇÃO E IMPLANTAÇÃO ATIVIDADES CULTURAIS E ARTÍSTICAS			15.257,94	15.257,94
13	Cultura		20.343,92	474.597,49	494.941,41
13	392	Difusão Cultural	20.343,92	474.597,49	494.941,41
13	392	0033 CULTURA PARA TODOS	20.343,92	474.597,49	494.941,41
13.392.0033.1049.0000	AQUISIÇÃO DE EQUIPAMENTO E MATERIAL PERMANENTE PARA SECRETARIA		10.171,96		10.171,96
13.392.0033.1050.0000	AQUISIÇÃO DE BENS PARA A BIBLIOTECA PUBLICA		10.171,96		10.171,96
13.392.0033.2074.0000	AQUISIÇÃO DE ACESSORIOS PARA BANDAS E MUSICAIS			15.257,94	15.257,94
13.392.0033.2075.0000	PREMIAÇÕES DE EVENTOS CULTURAIS E ARTÍTICOS			30.515,88	30.515,88
13.392.0033.2076.0000	MANUTENÇÃO DAS ATIVIDADES DA SECRETARIA			304.141,72	304.141,72
13.392.0033.2077.0000	MANUTENÇÃO DA BIBLIOTECA PUBLICA			15.257,94	15.257,94
13.392.0033.2502.0000	MANUTENCAO DAS ATIVIDADES DA LEI ALDIR BLANC			109.424,01	109.424,01
27	Desporto e Lazer			381.448,64	381.448,64
27	813	Lazer		381.448,64	381.448,64
27	813	0009 LAZER PARA TODOS		381.448,64	381.448,64
27.813.0009.2079.0000	REALIZAÇÃO DE EVENTOS CULTURAIS RELIGIOSOS E ARTISTICOS			381.448,64	381.448,64
TOTAL		0,00	20.343,92	882.493,23	902.837,15

Documento Assinado Digitalmente por: ALDIR BLANC
Acesse em: https://stecc.ce.gov.br/p/validar_documento.asp



PREFEITURA MUNICIPAL DE AMARAJI

R ROCHA PONTUAL N 72 - CNPJ:11294360/0001-60

Orçamento Programa - Exercício de 2023
Anexo 06
Página 12

PROGRAMA DE TRABALHO

(Inc.II, § 2º, Art.2º)

02 PODER EXECUTIVO

09 SECRETARIA DA MULHER

Código	Especificação	Operação Especial	Projetos	Atividades	T
08	Assistência Social		5.085,98	191.519,00	196.604,98
08	244 Assistência Comunitária		5.085,98	191.519,00	196.604,98
08	244 0010 MULHER ADOLESCENTE E CIDADANIA		5.085,98	191.519,00	196.604,98
08.244.0010.1163.0000	EQUIPAR A SECRETARIA DA MULHER		5.085,98		5.085,98
08.244.0010.2097.0000	REALIZAÇÃO DE CAMPANHAS DE COMBATE A VIOLENCIA CONTRA A MULHER			5.085,98	5.085,98
08.244.0010.2098.0000	IMPLANTAÇÃO E MANUTENÇÃO DO CONSELHO DA MULHER			5.085,98	5.085,98
08.244.0010.2163.0000	MANUTENÇÃO DA SECRETARIA DA MULHER			181.347,04	181.347,04
TOTAL		0,00	5.085,98	191.519,00	196.604,98

Documento Assinado Digitalmente por: ALNEIDE DA SILVA
Acesse em: https://stece.tce.pe.gov.br/portal/validar_documento.asp
ID: 40448-7bdc-48af-b650-1d53cd1167a5



PREFEITURA MUNICIPAL DE AMARAJI

R ROCHA PONTUAL N 72 - CNPJ:11294360/0001-60

Orçamento Programa - Exercício de 2023
Anexo 06
Página 13

PROGRAMA DE TRABALHO

(Inc.II, § 2º, Art.2º)

02 PODER EXECUTIVO						
10 SECRETARIA DE AGRICULTURA E MEIO AMBIENTE						
Código	Especificação	Operação Especial	Projetos	Atividades	T	
04	Administração			5.085,98	5.085,98	
04	122 Administração Geral			5.085,98	5.085,98	
04	122 0007 APOIO AS ASSOCIAÇÕES E COOPERATIVAS DE TRABALHO			5.085,98	5.085,98	
04.122.0007.2067.0000	APOIO AS ASSOCIAÇÕES E COOPERATIVAS DE TRABALHO			5.085,98	5.085,98	
20	Agricultura			1.309.131,72	1.309.131,72	
20	605 Abastecimento			1.309.131,72	1.309.131,72	
20	605 0023 MODERNIZAÇÃO DAS ATIVIDADES DA AGRICULTURA E DO COMERCIO			1.309.131,72	1.309.131,72	
20.605.0023.2070.0000	AQUISIÇÃO DE MAQUINAS EQUIP. INCLUS. PATRULHAS MECANIZADA			223.783,20	223.783,20	
20.605.0023.2071.0000	MANUTENÇÃO DAS ATIVIDADES DA SECRETARIA			1.080.262,54	1.080.262,54	
20.605.0023.2072.0000	REFLORESTAMENTO E DISTRIBUIÇÃO DE SEMENTES			5.085,98	5.085,98	
23	Comércio e Serviços			25.429,90	25.429,90	
23	691 Promoção Comercial			25.429,90	25.429,90	
23	691 0023 MODERNIZAÇÃO DAS ATIVIDADES DA AGRICULTURA E DO COMERCIO			25.429,90	25.429,90	
23.691.0023.2073.0000	PROGRAMA DE APOIO AO PEQUENO E MEDIO AGRICULTOR			25.429,90	25.429,90	
TOTAL		0,00	0,00	1.339.647,60	1.339.647,60	

Documento Assinado Digitalmente por: ALNEIDE SODRÉ DE OLIVEIRA
Acesse em: <https://stecc.ce.gov.br/pt/validarDocumento.aspx?documento=0960447b0c4871b01481160142167a5>



PREFEITURA MUNICIPAL DE AMARAJI

R ROCHA PONTUAL N 72 - CNPJ:11294360/0001-60

Orçamento Programa - Exercício de 2023
Anexo 06
Página 14

PROGRAMA DE TRABALHO

(Inc.II, § 2º, Art.2º)

02 PODER EXECUTIVO

11 SECRETARIA DE FINANÇAS

Código	Especificação	Operação Especial	Projetos	Atividades	T
04	Administração			813.757,08	813.757,08
04	121 Planejamento e Orçamento			96.633,65	96.633,65
04	121 0002 APOIO ADMINISTRATIVO			96.633,65	96.633,65
04.121.0002.2165.0000	MANUTENÇÃO DOS SERVIÇOS DE CONTABILIDADE			96.633,65	96.633,65
04	123 Administração Financeira			717.123,43	717.123,43
04	123 0002 APOIO ADMINISTRATIVO			717.123,43	717.123,43
04.123.0002.2016.0000	MODERNIZAÇÃO DA GERENCIA DA RECEITA MOBILIARIA E IMOBILIARIA			10.171,96	10.171,96
04.123.0002.2166.0000	MANUTENÇÃO DOS SERVIÇOS DE TESOURARIA			20.343,92	20.343,92
04.123.0002.2167.0000	MANUTENÇÃO DA SECRETARIA DE FINANÇAS			686.607,55	686.607,55
TOTAL		0,00	0,00	813.757,08	813.757,08

Documento Assinado Digitalmente por: ALBINO DA SILVA
Acesse em: <https://eccc.ce.gov.br/pt/ver/assinatura>
ID: 9b404837bbc48af06501d53cd1167a5



PREFEITURA MUNICIPAL DE AMARAJI

R ROCHA PONTUAL N 72 - CNPJ:11294360/0001-60

Orçamento Programa - Exercício de 2023
Anexo 06
Página 15

PROGRAMA DE TRABALHO

(Inc.II, § 2º, Art.2º)

02 PODER EXECUTIVO					
12 CONTROLADORIA MUNICIPAL					
Código	Especificação	Operação Especial	Projetos	Atividades	T
04	Administração			31.533,08	31.533,08
04	124 Controle Interno			31.533,08	31.533,08
04	124 0002 APOIO ADMINISTRATIVO			31.533,08	31.533,08
04.124.0002.2008.0000	MANUTENÇÃO DAS ATIVIDADES DA CONTROLADORIA			31.533,08	31.533,08
TOTAL		0,00	0,00	31.533,08	31.533,08

Documento Assinado Digitalmente por: ALNEIDE SOUZA
Acesse em: <https://ste.cce.pe.gov.br/pt/ver/2023/09/15/09b40a48-7bbc-48af-b650-1d53cd1167a5>
Código do documento: 09b40a48-7bbc-48af-b650-1d53cd1167a5



PREFEITURA MUNICIPAL DE AMARAJI

R ROCHA PONTUAL N 72 - CNPJ:11294360/0001-60

Orçamento Programa - Exercício de 2023
Anexo 06
Página 16

PROGRAMA DE TRABALHO

(Inc.II, § 2º, Art.2º)

30 FUNDO MUNICIPAL

10 FUNDO MUNICIPAL DA CRIANÇA E DO ADOLESCENTE

Código	Especificação	Operação Especial	Projetos	Atividades	T
08	Assistência Social			85.945,79	85.945,79
08	243	Assistência à Criança e ao Adolescente		85.945,79	85.945,79
08	243	0002 APOIO ADMINISTRATIVO		30.000,00	30.000,00
08.243.0002.2506.0000	MANUTENCAO DAS ATIVIDADES DE PROCESSO ELETIVO			30.000,00	30.000,00
08	243	0006 PROTEÇÃO SOCIAL DE MEDIA COMPLEXIDADE DE A CRIANÇA ADOLESC. E JOVEM		25.429,91	25.429,91
08.243.0006.2080.0000	MANUTENÇÃO DO PROGRAMA LIBERDADE ASSISTIDA			25.429,91	25.429,91
08	243	0008 PROTEÇÃO SOCIAL ESPECIAL DE MEDIA COMPLEXIDADE		30.515,88	30.515,88
08.243.0008.2081.0000	MANUTENÇÃO DAS ATIV DO CONSELHO DE DIREITOS DA CRIANÇA E ADOLESCENTE			30.515,88	30.515,88
TOTAL		0,00	0,00	85.945,79	85.945,79

Documento Assinado Digitalmente por: ALNEIDE ARAUJO DE ALMEIDA
Acesse em: <https://etec.tce.pe.gov.br/2023/04/14/2023041414377bc48af06501d53cd1167a5>



PREFEITURA MUNICIPAL DE AMARAJI

R ROCHA PONTUAL N 72 - CNPJ:11294360/0001-60

Orçamento Programa - Exercício de 2023
Anexo 06
Página 17

PROGRAMA DE TRABALHO

(Inc.II, § 2º, Art.2º)

30 FUNDO MUNICIPAL

20 FUNDO MUNICIPAL DE ASSISTÊNCIA SOCIAL

Código	Especificação	Operação Especial	Projetos	Atividades	T
08	Assistência Social		71.203,75	2.200.133,36	2.271.337,11
08	241	Assistência ao Idoso		22.378,32	22.378,32
08	241	0003	PROTEÇÃO BÁSICA DE APOIO A PESSOA IDOSA	22.378,32	22.378,32
08.241.0003.2082.0000	PROGRAMA DE ATENDIMENTO AO IDOSO			10.171,96	10.171,96
08.241.0003.2083.0000	IMPL. E MANUTENÇÃO DE ABRIGAMENTO PARA O IDOSO			9.154,77	9.154,77
08.241.0003.2084.0000	MANUTENÇÃO DO CONSELHO DO IDOSO			3.051,59	3.051,59
08	242	Assistência ao Portador de Deficiência		6.103,18	6.103,18
08	242	0005	PROTEÇÃO SOCIAL DE MÉDIA E ALTA COMPLEXIDADE A PES. PORTAD. DEFICIENTE	6.103,18	6.103,18
08.242.0005.2086.0000	IMPLANTAÇÃO E MANUTENÇÃO CONSELHO DEFESA PESSOA DEFICIENTE			3.051,59	3.051,59
08.242.0005.2087.0000	REALIZAÇÃO A APOIO INICIAT. COMUNIT. INCL SOCIAL PESSOA DEFICIENTE			3.051,59	3.051,59
08	243	Assistência à Criança e ao Adolescente		372.639,70	372.639,70
08	243	0006	PROTEÇÃO SOCIAL DE MÉDIA COMPLEXIDADE DE A CRIANÇA ADOLESC. E JOVEM	297.875,77	297.875,77
08.243.0006.2090.0000	IMPL.CURSOS DE PROFISSIONALIZAÇÃO			15.257,94	15.257,94
08.243.0006.2103.0000	MANUTENÇÃO DO PROGRAMA DE CONVIVÊNCIA E FORTALECIMENTO DE VÍNCULOS			282.617,83	282.617,83
08	243	0008	PROTEÇÃO SOCIAL ESPECIAL DE MÉDIA COMPLEXIDADE	74.763,93	74.763,93
08.243.0008.2088.0000	APOIO E MANUTENÇÃO DE ABRIGOS E LARES			54.420,01	54.420,01
08.243.0008.2104.0000	MANUT.SERV. ESPECIALIZADOS A CRIANÇA E ADOLESCENTE JOVENS E FAMILIAS			20.343,92	20.343,92
08	244	Assistência Comunitária	71.203,75	1.799.012,16	1.870.215,91
08	244	0004	PROTEÇÃO SOCIAL BÁSICA A FAMÍLIA E AÇÕES P/ENFRENTAMENTO DA POBREZA	1.117.644,45	1.137.988,38
08.244.0004.1051.0000	AQUISIÇÃO DE BENS PARA ATENDER OS PROGRAMAS CRAS E CREAS		20.343,93		20.343,93
08.244.0004.2091.0000	PROGRAMA DE ATENDIMENTO TRABALHADOR E SERVIÇOS ESPECIAIS			5.594,58	5.594,58
08.244.0004.2092.0000	PROGRAMA DE CONCESSÃO DE CESTAS BÁSICAS			101.719,64	101.719,64
08.244.0004.2096.0000	PROGRAMA BOLSA FAMÍLIA / ESCOLA			11.189,16	11.189,16
08.244.0004.2105.0000	MANUTENÇÃO DO CENTRO DE REFERÊNCIA - CRAS			289.900,97	289.900,97
08.244.0004.2106.0000	PROGRAMA DE BENEFÍCIOS EVENTUAIS			67.134,96	67.134,96
08.244.0004.2107.0000	MANUTENÇÃO DO CENTRO DE REFERÊNCIA ESPECIALIZADA - CREAS			237.006,75	237.006,75
08.244.0004.2300.0000	PROGRAMA BOLSA FAMÍLIA - IGD			190.215,70	190.215,70
08.244.0004.2400.0000	MANUTENÇÃO DO IGD - SUAS			47.808,22	47.808,22
08.244.0004.2500.0000	PROGRAMA CRIANÇA FELIZ			167.074,47	167.074,47
08	244	0034	GESTÃO DAS POLÍTICAS DE DESENVOLVIMENTO ECONÔMICO	289.900,95	289.900,95
08.244.0034.2099.0000	MANUTENÇÃO DO FUNDO DE ASSISTÊNCIA SOCIAL			289.900,95	289.900,95

Documento Assinado Digitalmente por: ALNEI DE ANDRADE (CPF: 001.041.706-89) em 11/11/2023 às 11:53:11. Acesse em: <https://stece.ce.gov.br/portal/verificacao>



PREFEITURA MUNICIPAL DE AMARAJI

R ROCHA PONTUAL N 72 - CNPJ:11294360/0001-60

Orçamento Programa - Exercício de 2023
Anexo 06
Página 18

PROGRAMA DE TRABALHO

(Inc.II, § 2º, Art.2º)

30 FUNDO MUNICIPAL						
20 FUNDO MUNICIPAL DE ASSISTÊNCIA SOCIAL						
Código	Especificação	Operação Especial	Projetos	Atividades	T	
08 244 0035	GESTÃO DAS POLITICAS DE ASSISTENCIA SOCIAL		50.859,82	289.747,12	340.606,94	
08.244.0035.1024.0000	AQUISIÇÃO DE BENS PARA SECRETARIA INCLUSIVE VEICULOS		50.859,82		50.859,82	
08.244.0035.2051.0000	MANUTENÇÃO DAS ATIVIDADES DA SECRETARIA			284.152,54	284.152,54	
08.244.0035.2100.0000	MANUTENÇÃO DO PROG. ASSISTENCIA VAI ATE VOCÊ			5.594,58	5.594,58	
08 244 0036	CONSTRUÇÃO DA CASA DE AMPARO A CRIANÇA E ADOLESCENTE			101.719,64	101.719,64	
08.244.0036.2101.0000	PROGRAMA DE DISTRIBUIÇÃO DE PEIXE E FRANGO			101.719,64	101.719,64	
TOTAL		0,00	71.203,75	2.200.133,36	2.271.307,11	

Documento Assinado Digitalmente por: ALDENICE MORAES DA SILVA
Acesse em: https://ste.cce.pe.gov.br/pt/validarDoc.cfm?codigo=799&id_documento=99b40448-7bbc-48af-b650-1d53cd1167a5



PREFEITURA MUNICIPAL DE AMARAJI

R ROCHA PONTUAL N 72 - CNPJ:11294360/0001-60

Orçamento Programa - Exercício de 2023
Anexo 06
Página 19

PROGRAMA DE TRABALHO

(Inc.II, § 2º, Art.2º)

30 FUNDO MUNICIPAL					
30 FUNDO MUNICIPAL DE SAÚDE					
Código	Especificação	Operação Especial	Projetos	Atividades	T
10	Saúde		453.669,58	11.855.825,47	12.309.495,05
10	122 Administração Geral		5.085,98	255.236,80	260.322,78
10	122 0013 GESTÃO DAS POLITICAS PUBLICAS DE SAÚDE		5.085,98	255.236,80	260.322,78
10.122.0013.1023.0000	AQUISIÇÃO DE BENS PARA SECRETARIA DE SAÚDE		5.085,98		5.085,98
10.122.0013.2048.0000	MANUTENÇÃO DAS ATIVIDADES DA SECRETARIA DE SAÚDE			255.236,80	255.236,80
10	301 Atenção Básica		133.252,72	4.377.504,58	4.510.757,30
10	301 0013 GESTÃO DAS POLITICAS PUBLICAS DE SAÚDE		133.252,72	4.377.504,58	4.510.757,30
10.301.0013.1052.0000	AQUISIÇÃO DE BENS INCLUSIVE VEICULOS		128.166,74		128.166,74
10.301.0013.1053.0000	CONSTRUÇÃO ACADEMINA DA SAÚDE		5.085,98		5.085,98
10.301.0013.2049.0000	MANUTENÇÃO DOS CONSELHOS			5.085,98	5.085,98
10.301.0013.2108.0000	MANUTENÇÃO CONSERVAÇÃO E DESENVOL. ATIV. E ATENÇÃO BASICA SAUDE			199.370,48	199.370,48
10.301.0013.2109.0000	AUXILIO TRANSPORTE			5.085,98	5.085,98
10.301.0013.2111.0000	MANUTENÇÃO DO PROGRAMA TFD - TRATAMENTO FORA DO DOMICILIO			274.643,02	274.643,02
10.301.0013.2112.0000	MANUTENÇÃO DA ACADEMIA DA SAUDE			15.257,94	15.257,94
10.301.0013.2114.0000	AUXILIO E AQUISIÇÃO DE ORTESES, PROTESES E OUTROS EQUIPAMENTOS			20.343,92	20.343,92
10.301.0013.2115.0000	PROGRAMA SAÚDE EM EDUCAÇÃO			15.257,94	15.257,94
10.301.0013.2116.0000	MANUTENÇÃO DO CONSELHO MUNICIPAL DE SAUDE			20.343,92	20.343,92
10.301.0013.2120.0000	PROGRAMA DOS AGENTES DE SAÚDE - ACS			1.646.840,93	1.646.840,93
10.301.0013.2121.0000	PROGRAMA ESTRATÉGIA SAUDE DA FAMILIA - ESF			1.475.951,96	1.475.951,96
10.301.0013.2122.0000	MANUTENÇÃO DO PROGRAMA SAÚDE BUCAL			315.330,88	315.330,88
10.301.0013.2127.0000	MANUTENÇÃO DO NUCLEO DE APOIO DE SAÚDE DA FAMILIA - NASF			312.787,88	312.787,88
10.301.0013.2173.0000	PROGRAMA MELHORIA DO ACESSO E DA QUALIDADE - PMAQ			71.203,75	71.203,75
10	302 Assistência Hospitalar e Ambulatorial		315.330,88	6.389.925,88	6.705.256,76

Documento Assinado Digitalmente por: ALBANE DOS SANTOS ALMEIDA
Acesse em: https://stc.ce.tce.pe.gov.br/portal/verdocumento.aspx?documento=791461-1061-153333



PREFEITURA MUNICIPAL DE AMARAJI

R ROCHA PONTUAL N 72 - CNPJ:11294360/0001-60

Orçamento Programa - Exercício de 2023
Anexo 06
Página 21

PROGRAMA DE TRABALHO

(Inc.II, § 2º, Art.2º)

30 FUNDO MUNICIPAL

40 FUNDO MUNICIPAL DE PREVIDÊNCIA - FUNPRAMA

Código	Especificação	Operação Especial	Projetos	Atividades	T
09	Previdência Social		5.085,98	13.603.702,28	13.608.788,26
09	272	Previdência do Regime Estatutário	5.085,98	13.603.702,28	13.608.788,26
09	272	0016 PREVIDENCIA A SEGURADOS	5.085,98	13.588.444,34	13.593.530,32
09.272.0016.1057.0000	AQUISIÇÃO DE EQUIPAMENTOS E MATERIAL PERMANENTE		5.085,98		5.085,98
09.272.0016.2132.0000	MANUTENÇÃO DAS ATIVIDADES DO FUNPRAMA			437.028,89	437.028,89
09.272.0016.2133.0000	PREVIDENCIA SOCIAL SEGURADOS			13.151.415,45	13.151.415,45
09	272	0018 CAPACITACAO E TREINAMENTO DE GESTORES DO FUNPRAMA		15.257,94	15.257,94
09.272.0018.2131.0000	CAPACITAÇÃO E TREINAMENTO DE GESTORES DO FUNPRAMA			15.257,94	15.257,94
TOTAL		0,00	5.085,98	13.603.702,28	13.608.788,26

Documento Assinado Digitalmente por: ALNÉIA DE ALMEIDA
Acesse em: <https://stc.ce.gov.br/pt/validarDoc.aspx?od=09272001610570000&id=09272001621320000&id=09272001621330000&id=09272001821310000>
09272001610570000-09272001621320000-09272001621330000-09272001821310000



PREFEITURA MUNICIPAL DE AMARAJI

R ROCHA PONTUAL N 72 - CNPJ:11294360/0001-60

Orçamento Programa - Exercício de 2023
Anexo 06
Página 22

PROGRAMA DE TRABALHO

(Inc.II, § 2º, Art.2º)

Código	Especificação	Operação Especial	Projetos	Atividades	T
40	AUTARQUIA MUNICIPAL				
10	SERVICO AUTONOMO DE AGUA E ESGOTO - SAAE				
18	Gestão Ambiental			1.894.019,66	1.894.019,66
18	544 Recursos Hídricos			1.894.019,66	1.894.019,66
18	544 0024 AGUAS DE AMARAJI			1.894.019,66	1.894.019,66
18.544.0024.2134.0000	MANUTENÇÃO DOS SERVIÇOS ADMINISTRATIVOS			808.671,13	808.671,13
18.544.0024.2135.0000	SBU - OPERAÇÃO E MANUTENÇÃO DO SISTEMA DE AGUA			1.085.348,53	1.085.348,53
TOTAL		0,00	0,00	1.894.019,66	1.894.019,66
TOTAL GERAL		2.751.643,49	4.691.002,68	85.133.462,09	92.576.108,26

Documento Assinado Digitalmente por: ALNEIDE ASSIS DA SILVA
Acesse em: <https://eccc.tce.pe.gov.br/portal/verificacao/>
ID do Documento: 99b40a48-7bbc-48af-b650-1d53cd1167a5

**PREFEITURA MUNICIPAL DE AMARAJI**

R ROCHA PONTUAL N 72 - CNPJ:11294360/0001-60

Orçamento Programa - Exercício de 2022

Anexo 01

Página

**DESPESA POR FUNÇÃO, SUBFUNÇÃO E PROGRAMAS
CONFORME O VÍNCULO COM OS RECURSOS**

(Inc. II, § 2º, Art. 2º)

Documento Assinado Digitalmente por: ALINE DE ANDRADE GOUVEIA
Acesso em: https://eccc.ce.gov.br/epm/atividade/assinatura/DocAssinatura/DocAssinatura.aspx?CodigoDoDocumento=09b40448-70bc-48af-f650-1d539d1167a5

Código	Especificação	Ordinário	Vinculado	Adm. Indireta	Total
01	Legislativa	2.963.563,67			2.963.563,67
01 031	Ação Legislativa	2.963.563,67			2.963.563,67
01 031 0001	PROCEDIMENTOS LEGISLATIVO	2.963.563,67			2.963.563,67
04	Administração	5.989.899,60			5.989.899,60
04 121	Planejamento e Orçamento	3.728.068,19			3.728.068,19
04 121 0002	APOIO ADMINISTRATIVO	3.728.068,19			3.728.068,19
04 122	Administração Geral	1.411.455,26			1.411.455,26
04 122 0002	APOIO ADMINISTRATIVO	1.309.735,64			1.309.735,64
04 122 0007	APOIO AS ASSOCIAÇÕES E COOPERATIVAS DE TRABALHO	5.085,98			5.085,98
04 122 0012	GESTÃO DO ORÇAMENTO PARTICIPATIVO	5.085,98			5.085,98
04 122 0014	AMARAJI MAIS SEGURA	10.171,96			10.171,96
04 122 0015	VALORIZAÇÃO E QUALIFICAÇÃO DO SERVIDOR PUBLICO	15.257,94			15.257,94
04 122 0022	GESTÃO DAS POLITICAS PUBLICAS DA EDUCAÇÃO	50.859,82			50.859,82
04 122 0031	PROCON EFICIENTE E AGIL	15.257,94			15.257,94
04 123	Administração Financeira	818.843,07			818.843,07
04 123 0002	APOIO ADMINISTRATIVO	818.843,07			818.843,07
04 124	Controle Interno	31.533,08			31.533,08
04 124 0002	APOIO ADMINISTRATIVO	31.533,08			31.533,08
06	Segurança Pública	30.515,88			30.515,88
06 182	Defesa Civil	25.429,90			25.429,90
06 182 0014	AMARAJI MAIS SEGURA	25.429,90			25.429,90
06 183	Informação e Inteligência	5.085,98			5.085,98
06 183 0014	AMARAJI MAIS SEGURA	5.085,98			5.085,98
08	Assistência Social	1.695.529,00	1.025.425,44		2.720.954,44
08 241	Assistência ao Idoso	22.378,32			22.378,32
08 241 0003	PROTEÇÃO BASICA DE APOIO A PESSOA IDOSA	22.378,32			22.378,32
08 242	Assistência ao Portador de Deficiência	6.103,18			6.103,18
08 242 0005	PROTEÇÃO SOCIAL DE MEDIA E ALTA COMPLEXIDADE A PES. PORTAD. DEFICIEN	6.103,18			6.103,18
08 243	Assistência à Criança e ao Adolescente	363.378,14	262.273,91		625.652,05
08 243 0002	APOIO ADMINISTRATIVO	30.000,00			30.000,00
08 243 0006	PROTEÇÃO SOCIAL DE MEDIA COMPLEXIDADE DE A CRIANÇA ADOLESC. E JOVEM	238.270,29	252.101,95		490.372,24
08 243 0008	PROTEÇÃO SOCIAL ESPECIAL DE MEDIA COMPLEXIDADE	95.107,85	10.171,96		105.279,81
08 244	Assistência Comunitária	1.303.669,36	763.151,53		2.066.820,89
08 244 0004	PROTEÇÃO SOCIAL BASICA A FAMILIA E AÇÕES P/ENFRENTAMENTO DA POBREZA	379.922,83	758.065,55		1.137.988,38
08 244 0010	MULHER ADOLESCENTE E CIDADANIA	196.604,98			196.604,98
08 244 0034	GESTÃO DAS POLITICAS DE DESENVOLVIMENTO ECONOMICO	284.814,97	5.085,98		289.900,95
08 244 0035	GESTÃO DAS POLITICAS DE ASSISTENCIA SOCIAL	340.606,94			340.606,94
08 244 0036	CONSTRUÇÃO DA CASA DE AMPARO A CRIANÇA E ADOLESCENTE	101.719,64			101.719,64
09	Previdência Social	12.858,00	13.595.930,26		13.608.788,26

**PREFEITURA MUNICIPAL DE AMARAJI**

R ROCHA PONTUAL N 72 - CNPJ:11294360/0001-60

Orçamento Programa - Exercício de 2022

Anexo 01

Página

**DESPESA POR FUNÇÃO, SUBFUNÇÃO E PROGRAMAS
CONFORME O VÍNCULO COM OS RECURSOS**

(Inc. II, § 2º, Art. 2º)

Documento Assinado Digitalmente por: ALINE DE ANDRADE GOUVEIA
Acesso em: https://www.tce.go.gov.br/epd/validarDocumento.aspx?CodigoDoDocumento=09b40a48-7bc48af-f6504d53cd1167a5

Código	Especificação	Ordinário	Vinculado	Adm. Indireta	T o t a l
09 272	Previdência do Regime Estatutário	12.858,00	13.595.930,26		13.608.788,26
09 272 0016	PREVIDENCIA A SEGURADOS	12.858,00	13.580.672,32		13.593.530,32
09 272 0018	CAPACITACAO E TREINAMENTO DE GESTORES DO FUNPRAMA		15.257,94		15.257,94
10	Saúde	6.961.585,11	5.347.909,94		12.309.495,05
10 122	Administração Geral	260.322,78			260.322,78
10 122 0013	GESTÃO DAS POLITICAS PUBLICAS DE SAÚDE	260.322,78			260.322,78
10 301	Atenção Básica	1.370.163,48	3.140.593,82		4.510.757,30
10 301 0013	GESTÃO DAS POLITICAS PUBLICAS DE SAÚDE	1.370.163,48	3.140.593,82		4.510.757,30
10 302	Assistência Hospitalar e Ambulatorial	5.128.602,38	1.576.654,38		6.705.256,76
10 302 0013	GESTÃO DAS POLITICAS PUBLICAS DE SAÚDE	5.128.602,38	1.576.654,38		6.705.256,76
10 303	Suporte Profilático e Terapêutico	5.085,98	233.955,17		239.041,15
10 303 0013	GESTÃO DAS POLITICAS PUBLICAS DE SAÚDE	5.085,98	233.955,17		239.041,15
10 304	Vigilância Sanitária		152.579,44		152.579,44
10 304 0013	GESTÃO DAS POLITICAS PUBLICAS DE SAÚDE		152.579,44		152.579,44
10 305	Vigilância Epidemiológica	197.410,49	244.127,13		441.537,62
10 305 0013	GESTÃO DAS POLITICAS PUBLICAS DE SAÚDE	197.410,49	244.127,13		441.537,62
12	Educação	21.078.238,59	20.173.929,07		41.252.167,66
12 122	Administração Geral	18.481.336,25			18.481.336,25
12 122 0037	MANUTENÇÃO DO PRECATORIO	18.481.336,25			18.481.336,25
12 361	Ensino Fundamental	2.418.892,99	17.921.856,32		20.340.749,31
12 361 0021	EXPANSÃO DO ENSINO FUNDAMENTAL COM QUALIDADE SOCIAL	2.418.892,99	17.921.856,32		20.340.749,31
12 362	Ensino Médio	5.085,98			5.085,98
12 362 0022	GESTÃO DAS POLITICAS PUBLICAS DA EDUCAÇÃO	5.085,98			5.085,98
12 365	Educação Infantil	152.579,45	1.556.310,44		1.708.889,89
12 365 0019	EXPANSÃO DA EDUCAÇÃO INFANTIL COM QUALIDADE SOCIAL	152.579,45	1.556.310,44		1.708.889,89
12 366	Educação de Jovens e Adultos		685.590,35		685.590,35
12 366 0020	ESPANÇÃO DA EDUCAÇÃO PARA JOVENS E ADULTOS COM QUALIDADE SOCIAL		685.590,35		685.590,35
12 367	Educação Especial	20.343,92	10.171,96		30.515,88
12 367 0021	EXPANSÃO DO ENSINO FUNDAMENTAL COM QUALIDADE SOCIAL	20.343,92	10.171,96		30.515,88
13	Cultura	494.941,41			494.941,41
13 392	Difusão Cultural	494.941,41			494.941,41
13 392 0033	CULTURA PARA TODOS	494.941,41			494.941,41
15	Urbanismo	6.203.275,17			6.203.275,17
15 451	Infra-Estrutura Urbana	3.186.652,99			3.186.652,99
15 451 0023	MODERNIZAÇÃO DAS ATIVIDADES DA AGRICULTURA E DO COMERCIO	50.859,82			50.859,82
15 451 0029	INFRA-ESTRUTURA URBANA	3.135.793,17			3.135.793,17
15 452	Serviços Urbanos	3.016.622,18			3.016.622,18
15 452 0026	COLETA E DISPOSIÇÃO FINAL DE RESÍDUOS SOLIDOS URBANOS	556.413,67			556.413,67



PREFEITURA MUNICIPAL DE AMARAJI

R ROCHA PONTUAL N 72 - CNPJ:11294360/0001-60

Orçamento Programa - Exercício de 2022

Anexo 08

Página

**DESPESA POR FUNÇÃO, SUBFUNÇÃO E PROGRAMAS
CONFORME O VÍNCULO COM OS RECURSOS**

(Inc. II, § 2º, Art. 2º)

Código	Especificação	Ordinário	Vinculado	Adm. Indireta	T o t a l
TOTAL		52.432.913,55	40.143.194,71	0,00	92.576.108,26

Documento Assinado Digitalmente por: ALINE DE ANDRADE GOUVEIA
Acesse em: https://tce.tec.pe.gov.br/ppp/validaDoc.seam Código do documento: 09b40a48-7bbc-48af-b650-1d53cd1167a5

**PREFEITURA MUNICIPAL DE AMARAJI**

R ROCHA PONTUAL N 72 - CNPJ:11294360/0001-60

Orçamento Programa - Exercício de 2023

Anexo 09

Página 1

DEMONSTRATIVO DAS DESPESAS POR ORGÃO E FUNÇÕES DE GOVERNO

(Inc.II, § 2º, Art.2º)

Orgão:	01 10	CÂMARA MUNICIPAL	Valor
Função	01	Legislativa	2.963.563,67
Orgão:	02 01	GABINETE DO PREFEITO	Valor
Função	04	Administração	1.217.170,79
Função	08	Assistência Social	140.619,46
Orgão:	02 02	SECRETARIA DE GOVERNO	Valor
Função	04	Administração	92.564,85
Orgão:	02 03	SECRETARIA DE ADMINISTRAÇÃO	Valor
Função	04	Administração	3.712.810,24
Função	06	Segurança Pública	30.515,88
Função	28	Encargos Especiais	1.800.437,58
Função	99	Reserva de Contingência	925.776,00
Orgão:	02 04	SECRETARIA DE EDUCAÇÃO E ESPORTE	Valor
Função	12	Educação	41.252.167,66
Função	27	Desporto e Lazer	20.343,92
Orgão:	02 05	SECRETARIA DE INFRA-ESTRUTURA E TRANSPORTE	Valor
Função	04	Administração	116.977,58
Função	15	Urbanismo	6.203.275,17
Função	16	Habitação	50.859,82
Função	18	Gestão Ambiental	167.837,40
Função	23	Comércio e Serviços	50.859,82
Função	26	Transporte	274.643,02
Função	27	Desporto e Lazer	101.719,64
Orgão:	02 08	SECRETARIA DE CULTURA, TURISMO E JUVENTUDE	Valor
Função	08	Assistência Social	26.447,10
Função	13	Cultura	494.941,41
Função	27	Desporto e Lazer	381.448,64
Orgão:	02 09	SECRETARIA DA MULHER	Valor
Função	08	Assistência Social	196.604,98
Orgão:	02 10	SECRETARIA DE AGRICULTURA E MEIO AMBIENTE	Valor
Função	04	Administração	5.085,98
Função	20	Agricultura	1.309.131,72
Função	23	Comércio e Serviços	25.429,90

Documento Assinado Digitalmente por: ALINE DE ANDRADE GOUVEIA
Acesse em: <https://stc.ce.gov.br/epp/validaDoc.seam> Código do documento: 09b40448-7bbc-48af-b650-1d53cd1167a5

**PREFEITURA MUNICIPAL DE AMARAJI**

R ROCHA PONTUAL N 72 - CNPJ:11294360/0001-60

Orçamento Programa - Exercício de 2023

Anexo 09

Página 2

DEMONSTRATIVO DAS DESPESAS POR ORGÃO E FUNÇÕES DE GOVERNO

(Inc.II, § 2º, Art.2º)

Orgão:	02 10	SECRETARIA DE AGRICULTURA E MEIO AMBIENTE	Valor
Orgão:	02 11	SECRETARIA DE FINANÇAS	Valor
Função	04	Administração	813.757,08
Orgão:	02 12	CONTROLADORIA MUNICIPAL	Valor
Função	04	Administração	31.533,08
Orgão:	30 10	FUNDO MUNICIPAL DA CRIANÇA E DO ADOLESCENTE	Valor
Função	08	Assistência Social	85.945,79
Orgão:	30 20	FUNDO MUNICIPAL DE ASSISTÊNCIA SOCIAL	Valor
Função	08	Assistência Social	2.271.337,11
Orgão:	30 30	FUNDO MUNICIPAL DE SAÚDE	Valor
Função	10	Saúde	12.309.495,05
Orgão:	30 40	FUNDO MUNICIPAL DE PREVIDÊNCIA - FUNPRAMA	Valor
Função	09	Previdência Social	13.608.788,26
Orgão:	40 10	SERVICO AUTONOMO DE AGUA E ESGOTO - SAAE	Valor
Função	18	Gestão Ambiental	1.894.019,66
TOTAL GERAL			92.576.108,26

RESUMO DO TOTAL ORÇADO POR ORGÃO

01 10	CÂMARA MUNICIPAL	2.963.563,67
02 01	GABINETE DO PREFEITO	1.357.790,25
02 02	SECRETARIA DE GOVERNO	92.564,85
02 03	SECRETARIA DE ADMINISTRAÇÃO	6.469.539,70
02 04	SECRETARIA DE EDUCAÇÃO E ESPORTE	41.272.511,58
02 05	SECRETARIA DE INFRA-ESTRUTURA E TRANSPORTE	6.966.172,45
02 08	SECRETARIA DE CULTURA, TURISMO E JUVENTUDE	902.837,15
02 09	SECRETARIA DA MULHER	196.604,98
02 10	SECRETARIA DE AGRICULTURA E MEIO AMBIENTE	1.339.647,60
02 11	SECRETARIA DE FINANÇAS	813.757,08
02 12	CONTROLADORIA MUNICIPAL	31.533,08
30 10	FUNDO MUNICIPAL DA CRIANÇA E DO ADOLESCENTE	85.945,79
30 20	FUNDO MUNICIPAL DE ASSISTÊNCIA SOCIAL	2.271.337,11
30 30	FUNDO MUNICIPAL DE SAÚDE	12.309.495,05



PREFEITURA MUNICIPAL DE AMARAJI

R ROCHA PONTUAL N 72 - CNPJ:11294360/0001-60

Orçamento Programa - Exercício de 2023

Anexo 09

Página 3

DEMONSTRATIVO DAS DESPESAS POR ORGÃO E FUNÇÕES DE GOVERNO

(Inc.II, § 2º, Art.2º)

30 40	FUNDO MUNICIPAL DE PREVIDÊNCIA - FUNPRAMA	13.608.788,26
40 10	SERVICO AUTONOMO DE AGUA E ESGOTO - SAAE	1.894.019,66
TOTAL		92.576.108,26

RESUMO DO TOTAL ORÇADO POR FUNÇÃO

01	Legislativa	2.963.563,67
04	Administração	5.989.899,60
06	Segurança Pública	30.515,88
08	Assistência Social	2.720.954,44
09	Previdência Social	13.608.788,26
10	Saúde	12.309.495,05
12	Educação	41.252.167,66
13	Cultura	494.941,41
15	Urbanismo	6.203.275,17
16	Habitação	50.859,82
18	Gestão Ambiental	2.061.857,06
20	Agricultura	1.309.131,72
23	Comércio e Serviços	76.289,72
26	Transporte	274.643,02
27	Desporto e Lazer	503.512,20
28	Encargos Especiais	1.800.437,58
99	Reserva de Contingência	925.776,00
TOTAL		92.576.108,26



PREFEITURA MUNICIPAL DE AMARAJI

R ROCHA PONTUAL N 72 - CNPJ:11294360/0001-60

Orçamento Programa - Exercício de 2023

SEGURIDADE SOCIAL

Anexo 11

Página 1

Documento Assinado Digitalmente por: ALINE DE ANDRADE GOUVEIA
Acesse em: <https://eccc.ce.gov.br/epp/validaDoc.seam> Código do documento: 09b40a48-7bbc-48af-b650-1d53cd1167a5

Codigo	Especificacao	Categoria	Função
08	Assistência Social		2.720.954,44
3.1.90.04.00	CONTRATAÇÃO POR TEMPO DETERMINADO	552.460,95	
3.1.90.11.00	VENCIMENTOS E VANTAGENS FIXAS - PESSOAL CIVIL	376.362,65	
3.1.90.13.00	OBRIGAÇÕES PATRONAIS	163.768,60	
3.1.90.94.00	INDENIZAÇÕES E RESTITUIÇÕES TRABALHISTAS	30.515,89	
3.1.91.13.00	OBRIGAÇÕES PATRONAIS - INTRA-ORÇAMENTÁRIO	8.137,57	
3.3.50.43.00	SUBVENÇÕES SOCIAIS	11.189,16	
3.3.90.14.00	DIÁRIAS - CIVIL	95.505,18	
3.3.90.30.00	MATERIAL DE CONSUMO	355.846,75	
3.3.90.32.00	Material, Bem ou Serviço para Distribuição Gratuita	281.254,80	
3.3.90.33.00	PASSAGENS E DESPESAS COM LOCOMOÇÃO	41.705,05	
3.3.90.35.00	SERVIÇOS DE CONSULTORIA	17.943,98	
3.3.90.36.00	OUTROS SERVIÇOS DE TERCEIROS - PESSOA FÍSICA	258.123,11	
3.3.90.39.00	OUTROS SERVIÇOS DE TERCEIROS - PESSOA JURÍDICA	395.253,58	
3.3.90.41.00	Contribuições	16.275,14	
3.3.90.48.00	OUTROS AUXÍLIOS FINANCEIROS A PESSOA FÍSICA	22.378,32	
3.3.90.92.00	DESPESAS DE EXERCÍCIOS ANTERIORES	12.858,00	
4.4.90.52.00	EQUIPAMENTOS E MATERIAL PERMANENTE	81.375,71	
09	Previdência Social		13.608.788,26
3.1.90.01.00	Aposentadorias, Reserva Remunerada e Reformas	12.000.000,00	
3.1.90.03.00	Pensões do RPPS e do Militar	1.066.988,15	
3.1.90.11.00	VENCIMENTOS E VANTAGENS FIXAS - PESSOAL CIVIL	175.974,97	
3.1.90.13.00	OBRIGAÇÕES PATRONAIS	38.653,46	
3.3.90.08.00	Outros Benefícios Assistenciais do servidor e do militar	73.238,14	
3.3.90.10.00	OUTROS BENEFÍCIOS DE NATUREZA SOCIAL	11.189,16	
3.3.90.14.00	DIÁRIAS - CIVIL	20.343,93	
3.3.90.30.00	MATERIAL DE CONSUMO	20.343,93	
3.3.90.33.00	PASSAGENS E DESPESAS COM LOCOMOÇÃO	6.103,18	
3.3.90.35.00	SERVIÇOS DE CONSULTORIA	5.085,98	
3.3.90.36.00	OUTROS SERVIÇOS DE TERCEIROS - PESSOA FÍSICA	10.171,96	
3.3.90.39.00	OUTROS SERVIÇOS DE TERCEIROS - PESSOA JURÍDICA	157.665,44	
3.3.90.41.00	Contribuições	12.858,00	
3.3.90.92.00	DESPESAS DE EXERCÍCIOS ANTERIORES	5.085,98	
4.4.90.52.00	EQUIPAMENTOS E MATERIAL PERMANENTE	5.085,98	

**PREFEITURA MUNICIPAL DE AMARAJI**

R ROCHA PONTUAL N 72 - CNPJ:11294360/0001-60

Orçamento Programa - Exercício de 2023

SEGURIDADE SOCIAL

Anexo 11

Página 2

Codigo	Especificacao	Categoria	Função
10	Saúde		12.309.495,05
3.1.90.04.00	CONTRATAÇÃO POR TEMPO DETERMINADO	3.127.878,86	
3.1.90.11.00	VENCIMENTOS E VANTAGENS FIXAS - PESSOAL CIVIL	3.108.552,11	
3.1.90.13.00	OBRIGAÇÕES PATRONAIS	830.184,83	
3.1.90.16.00	OUTRAS DESPESAS VARIÁVEIS - PESSOAL CIVIL	30.770,18	
3.1.90.92.00	DESPESAS DE EXERCÍCIOS ANTERIORES	12.858,00	
3.1.90.94.00	INDENIZAÇÕES E RESTITUIÇÕES TRABALHISTAS	390.603,41	
3.1.91.13.00	OBRIGAÇÕES PATRONAIS - INTRA-ORÇAMENTÁRIO	605.231,84	
3.3.90.08.00	Outros Benefícios Assistenciais do servidor e do militar	20.343,92	
3.3.90.14.00	DIÁRIAS - CIVIL	50.687,84	
3.3.90.30.00	MATERIAL DE CONSUMO	2.278.662,91	
3.3.90.32.00	Material, Bem ou Serviço para Distribuição Gratuita	25.938,50	
3.3.90.33.00	PASSAGENS E DESPESAS COM LOCOMOÇÃO	52.385,61	
3.3.90.35.00	SERVIÇOS DE CONSULTORIA	91.833,76	
3.3.90.36.00	OUTROS SERVIÇOS DE TERCEIROS - PESSOA FÍSICA	522.942,23	
3.3.90.39.00	OUTROS SERVIÇOS DE TERCEIROS - PESSOA JURÍDICA	615.403,81	
3.3.90.41.00	Contribuições	5.085,98	
3.3.90.48.00	OUTROS AUXÍLIOS FINANCEIROS A PESSOA FÍSICA	76.289,72	
3.3.90.49.00	AUXÍLIO TRANSPORTE	10.171,96	
4.4.80.52.00	EQUIPAMENTOS E MATERIAL PERMANENTE	5.085,98	
4.4.90.51.00	OBRAS E INSTALAÇÕES	218.697,22	
4.4.90.52.00	EQUIPAMENTOS E MATERIAL PERMANENTE	229.886,38	
TOTAL			28.639.237,75

Documento Assinado Digitalmente por: ALINE DE ANDRADE GOUVEIA
Acesse em: <https://etec.tec.pe.gov.br/epp/validaDoc.seam> Código do documento: 09b40#448-7bbc-48af-b650-1d53cd1167a5



PREFEITURA MUNICIPAL DE AMARAÍ
R ROCHA PONTUAL N 72 - CNPJ:11294360/0001-60

Orçamento Programa - Exercício de 2023

RECEITA/DESPESA POR FONTE DE RECURSO



Documento Assinado Digitalmente por: ALINE DE ANDRADE GOUVEIA
Acesso em: 11/09/2023
Página: 1
Lei: 2023/0001

Fonte		PREVISÃO	
FRG.	Descrição	RECEITA	DESPESA
01	TESOURO	47.453.689,48	47.453.689,48
02	TRANSFERÊNCIAS E CONVÊNIOS ESTADUAIS-VINCULADOS	50.859,82	50.859,82
03	RECURSOS PRÓPRIOS DE FUNDOS ESPECIAIS DE DESPESA-VINCULADOS	13.595.930,26	13.595.930,26
05	TRANSFERÊNCIAS E CONVÊNIOS FEDERAIS-VINCULADOS	31.475.628,70	31.475.628,70
TOTAL		92.576.108,26	92.576.108,26

LEGENDA

FRI: Fonte de Recurso Iduso
FRG: Fonte de Recurso Grupo
FRC: Fonte de Recurso Código
DET: Fonte de Recurso Detalhamento
STN: Fonte de Recurso STN
VG: Vínculo Grupo

Documento Assinado Digitalmente por: ALINE DE ANDRADE GOUVEIA
Acesso em: 11/09/2023
Página: 1
Lei: 2023/0001
Código do documento: 09b40#448-7bbc-48af-b650-1d53cd1167a5

PREFEITURA MUNICIPAL DE AMARAJI

R ROCHA PONTUAL N 72 - CNPJ:11294360/0001-60

Orçamento Programa - Exercício de 2023

Quadro 32

DEMONSTRATIVO DAS RECEITAS POR FONTES E DAS DESPESAS POR USOS

Página 1

FONTE	R\$	U S O	R\$
RECEITAS CORRENTES	93.493.521,98	SECRETARIA DE EDUCAÇÃO E ESPORTE	41.272.511,58
IMPOSTOS, TAXAS E CONTRIBUIÇÕES DE MELHORIA	2.585.226,02	FUNDO MUNICIPAL DE PREVIDENCIA FUNPRAMA	13.608.788,26
CONTRIBUIÇÕES	5.958.747,62	FUNDO MUNICIPAL DE SAÚDE	12.309.495,05
RECEITA PATRIMONIAL	425.333,22	SECRETARIA DE INFRAESTRUTURA E TRANSPORTE	6.966.172,45
RECEITA DE SERVIÇOS	1.847.636,41	SECRETARIA DE ADMINISTRAÇÃO	6.469.539,70
TRANSFERÊNCIAS CORRENTES	77.513.712,88	CAMARA MUNICIPAL	2.963.563,67
OUTRAS RECEITAS CORRENTES	5.162.865,83	FUNDO MUNICIPAL ASSISTENCIA SOCIAL	2.271.337,11
RECEITAS DE CAPITAL	740.256,52	SERVICO AUTONOMO DE AGUA E ESGOTO - SAAE	1.894.019,66
ALIENAÇÃO DE BENS	94.000,83	GABINETE DO PREFEITO	1.357.790,25
TRANSFERÊNCIAS DE CAPITAL	646.255,69	SECRETARIA DE AGRICULTURA E MEIO AMBIENTE	1.339.647,60
RECEITAS CORRENTES (INTRA)	4.084.183,30	SECRETARIA DE CULTURA, TURISMO E JUVENTUDE	902.837,15
CONTRIBUIÇÕES (INTRA)	4.084.183,30	SECRETARIA DE FINANÇAS	813.757,08
(R) DEDUÇÕES DA RECEITA	-5.741.853,54	SECRETARIA DA MULHER	196.604,98
(R) DEDUÇÕES DO FUNDEB	-5.741.853,54	SECRETARIA DE GOVERNO	92.564,85
	=====	FUNDOS MUN CRIANÇA E DO ADOLESCENTE	85.945,79
TOTAL DA RECEITA:	92.576.108,26	CONTROLADORIA MUNICIPAL	31.533,08
			=====
		TOTAL DA DESPESA:	92.576.108,26



PREFEITURA MUNICIPAL DE AMARAJI

R ROCHA PONTUAL N 72 - CNPJ:11294360/0001-60

Orçamento Programa - Exercício de 2023

DEMONSTRATIVO DAS RECEITAS POR FONTES E DAS DESPESAS POR USOS

Quadro 32

Página 2

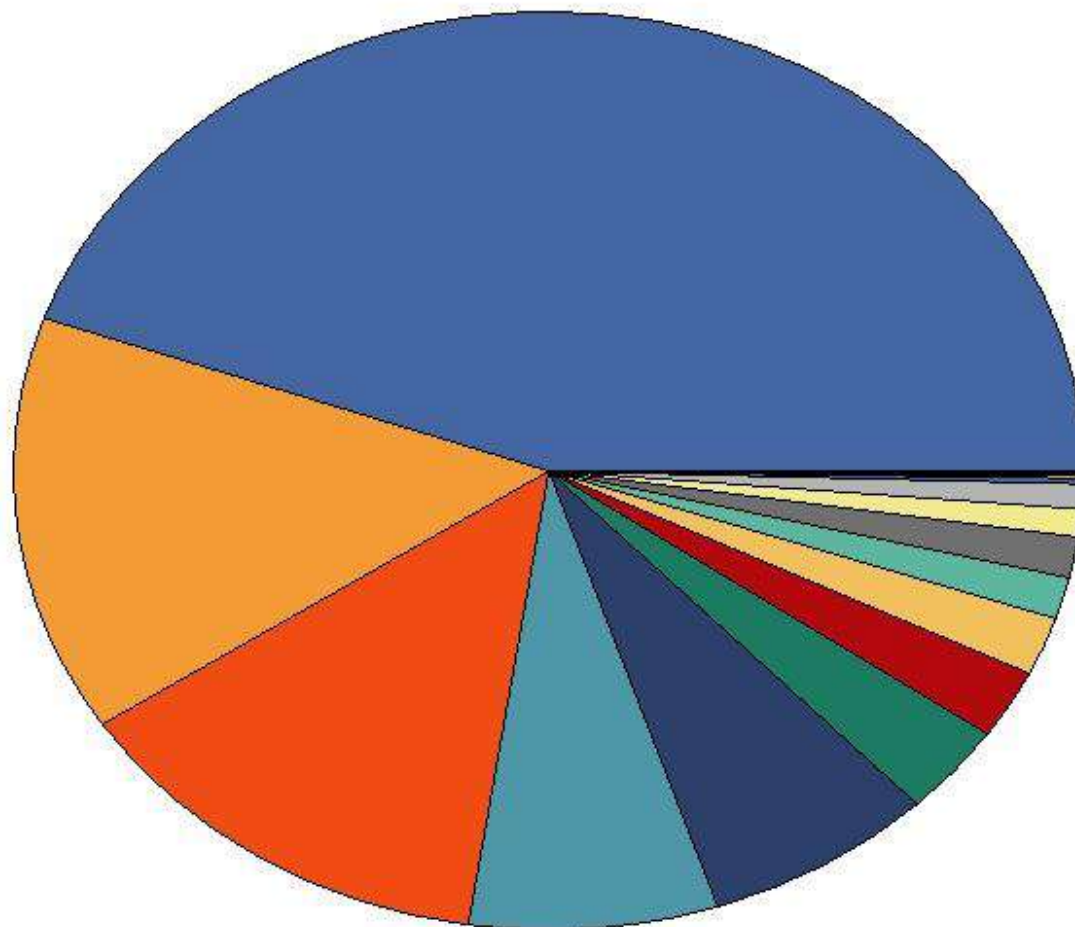

41.272,511,58	SECRETARIA DE EDUCAÇÃO E ESPORTE
13.608.788,25	FUNDO MUNICIPAL DE PREVIDENCIA FUNPRAMA
12.309.495,05	FUNDO MUNICIPAL DE SAÚDE
6.966.172,45	SECRETARIA DE INFRAESTRUTURA E TRANSPORTE
6.469.539,7	SECRETARIA DE ADMINISTRAÇÃO
2.963.663,67	CÂMARA MUNICIPAL
227.133,11	FUNDO MUNICIPAL ASSISTENCIA SOCIAL
1.894.019,96	SERVICO AUTONOMO DE AGUA E ESGOTO - SAAE
1.357.790,25	GABINETE DO PREFEITO
1.339.647,6	SECRETARIA DE AGRICULTURA E MEIO AMBIENTE
902.637,15	SECRETARIA DE CULTURA, TURISMO E JUVENTUDE
813.757,08	SECRETARIA DE FINANÇAS
196.604,98	SECRETARIA DA MULHER
92.964,85	SECRETARIA DE GOVERNO
85.945,79	FUNDOS MUNICIPAL INFANCIA E DO ADOLESCENTE
31.533,08	CONTROLADORIA MUNICIPAL



PREFEITURA MUNICIPAL DE AMARAJI

R ROCHA PONTUAL N 72

11294360/0001-60

Exercício: 2023

(Art.2º - § 1º da Lei 4.320/64)

CONSOLIDADO

1 de 1

DEMONSTRATIVO GERAL DA RECEITA POR FONTES E DAS DESPESAS POR FUNÇÕES DO GOVERNO

RECEITA			DESPESA		
TÍTULOS	Saldo R\$	Saldo R\$	TÍTULOS	Saldo R\$	Saldo R\$
RECEITAS CORRENTES		93.493.521,98	Legislativa		2.963.563,67
IMPOSTOS, TAXAS E CONTRIBUIÇÕES DE MELHORIA	2.585.226,02		Administração		5.989.899,60
CONTRIBUIÇÕES	5.958.747,62		Segurança Pública		30.515,88
RECEITA PATRIMONIAL	425.333,22		Assistência Social		2.720.954,44
RECEITA DE SERVIÇOS	1.847.636,41		Previdência Social		13.608.788,26
TRANSFERÊNCIAS CORRENTES	77.513.712,88		Saúde		12.309.495,05
OUTRAS RECEITAS CORRENTES	5.162.865,83		Educação		41.252.167,66
RECEITAS CORRENTES (INTRA)		4.084.183,30	Cultura		494.941,41
RECEITAS CORRENTES (INTRA)	4.084.183,30		Urbanismo		6.203.275,17
DEDUÇÕES DA RECEITA CORRENTE		-5.741.853,54	Habitação		50.859,82
(R) DEDUÇÕES DA RECEITA	-5.741.853,54		Gestão Ambiental		2.061.857,06
RECEITAS DE CAPITAL		740.256,52	Agricultura		1.309.131,72
ALIENAÇÃO DE BENS	94.000,83		Comércio e Serviços		76.289,72
TRANSFERÊNCIAS DE CAPITAL	646.255,69		Transporte		274.643,02
TOTAL		92.576.108,26	Desporto e Lazer		503.512,20
			Encargos Especiais		1.800.437,58
			Reserva de Contingência		925.776,00
			TOTAL		92.576.108,26





PREFEITURA MUNICIPAL DE AMARAJI

R ROCHA PONTUAL N 72

11294360/0001-60

Exercício: 2023

RECEITA PREVISTA



Documento Assinado Digitalmente por: ALINE DE ANDRADE GOUVEIA
Acesse em: <https://etce.tce.pe.gov.br/epp/validaDoc.seam> Código do documento: 09b40448-7bb-c-48af-6650-1d53cd1167a5

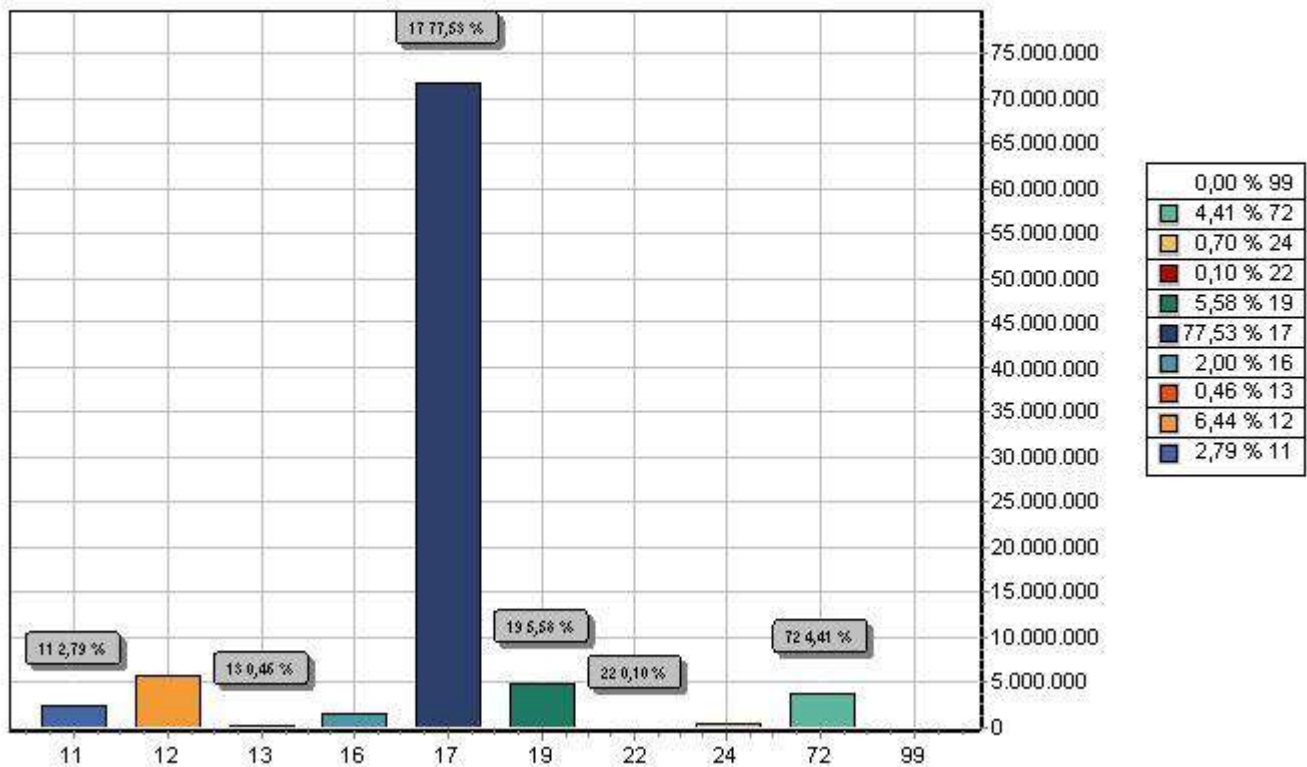

CODIGO	PREVISTO	
11	IMPOSTOS, TAXAS E CONTRIBUIÇÕES DE MELHORIA	2.585.226,02
12	CONTRIBUIÇÕES	5.958.747,62
13	RECEITA PATRIMONIAL	425.333,22
16	RECEITA DE SERVIÇOS	1.847.636,41
17	TRANSFERENCIAS CORRENTES	71.771.859,34
19	OUTRAS RECEITAS CORRENTES	5.162.865,83
22	ALIENAÇÃO DE BENS	94.000,83
24	TRANSFERÊNCIAS DE CAPITAL	646.255,69
72	CONTRIBUIÇÕES (INTRA)	4.084.183,30
99	RECURSOS ARRECADADOS EM EXERCÍCIOS ANTERIORES	
TOTAL		92.576.108,26

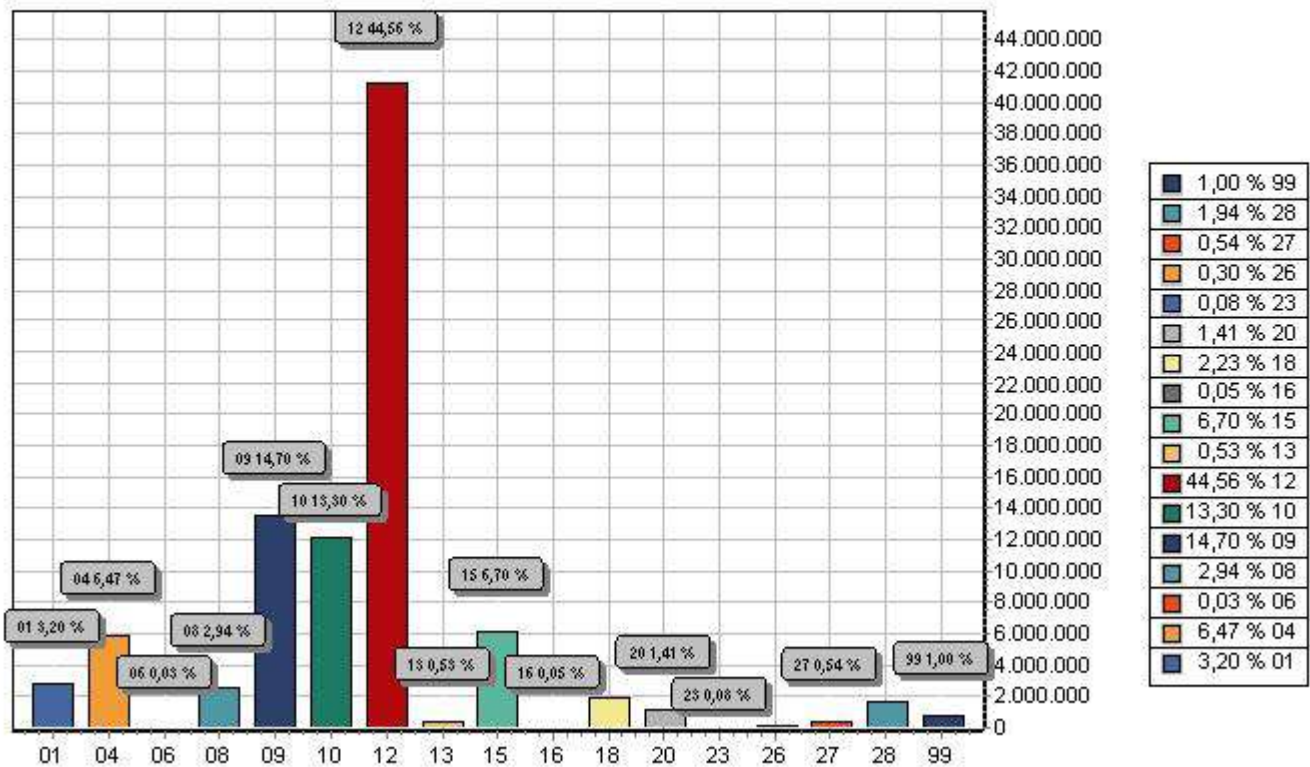

FUNÇÃO	DOTAÇÃO	
01	Legislativa	2.963.563,67
04	Administração	5.989.899,60
06	Segurança Pública	30.515,88
08	Assistência Social	2.720.954,44
09	Previdência Social	13.608.788,26
10	Saúde	12.309.495,05
12	Educação	41.252.167,66
13	Cultura	494.941,41
15	Urbanismo	6.203.275,17
16	Habitação	50.859,82
18	Gestão Ambiental	2.061.857,06
20	Agricultura	1.309.131,72
23	Comércio e Serviços	76.289,72
26	Transporte	274.643,02
27	Desporto e Lazer	503.512,20
28	Encargos Especiais	1.800.437,58
99	Reserva de Contingência	925.776,00
TOTAL		92.576.108,26

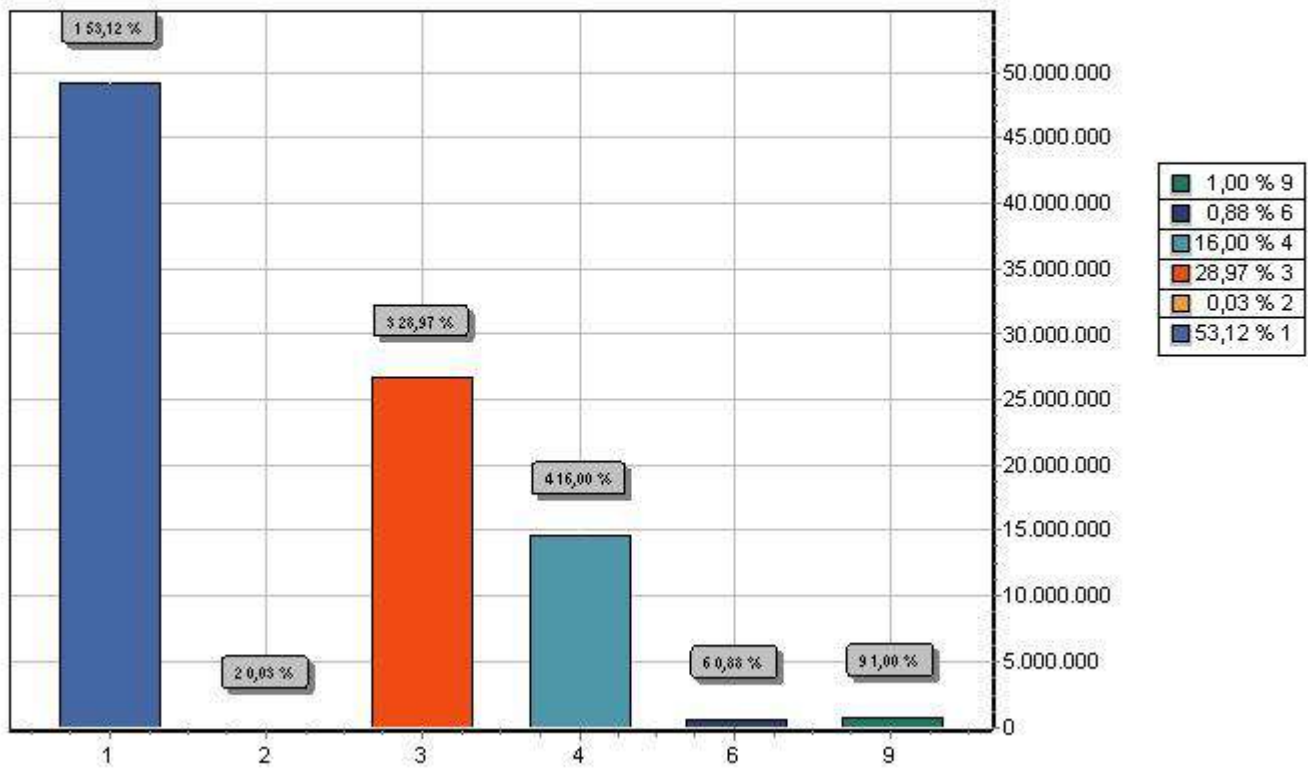

GRUPO		DOTAÇÃO
1	PESSOAL E ENCARGOS SOCIAIS	49.179.558,76
2	JUROS E ENCARGOS DA DÍVIDA	25.429,90
3	OUTRAS DESPESAS CORRENTES	26.823.486,51
4	INVESTIMENTOS	14.808.099,98
6	AMORTIZAÇÃO DA DÍVIDA	813.757,11
9	RESERVA DE CONTINGÊNCIA	925.776,00
TOTAL		92.576.108,26